

令和 5 年 1 月 2 6 日

連携訓練

関西電力送配電株式会社枚方配電営業所と救助隊が合同で
 高所からの救出訓練を実施します!!



本消防組合では、高度救助隊・特別救助隊員のスキルアップを目的に関西電力送配電と合同で訓練を実施します。

本訓練は、災害時に連携を図るとともに、安全・確実・迅速に救出する知識技術を、お互いに高めあう取り組みとなっています。

1 日時

令和5年2月1日（水）、2日（木）いずれも 11 時 00 分～13 時 00 分

2 実施場所

関西電力送配電株式会社渚訓練場（枚方市渚西 3 丁目）

3 参加隊員

- (1) 高度救助隊員 15 人
- (2) 特別救助隊員 30 人
- (3) 消防隊員 15 人



4 訓練内容について

「電柱上で作業員が作業中、感電により電柱上で動けなくなった」という想定で、関西電力送配電の高所作業車と作業員、枚方寝屋川消防組合救助隊が共同で救出作業を実施します。

合同訓練の詳細につきましては、別紙資料をご確認ください。



【問い合わせ先】
 枚方寝屋川消防組合
 警防課 TEL 072-852-9917
 企画戦略課（広報）TEL 072-852-9906

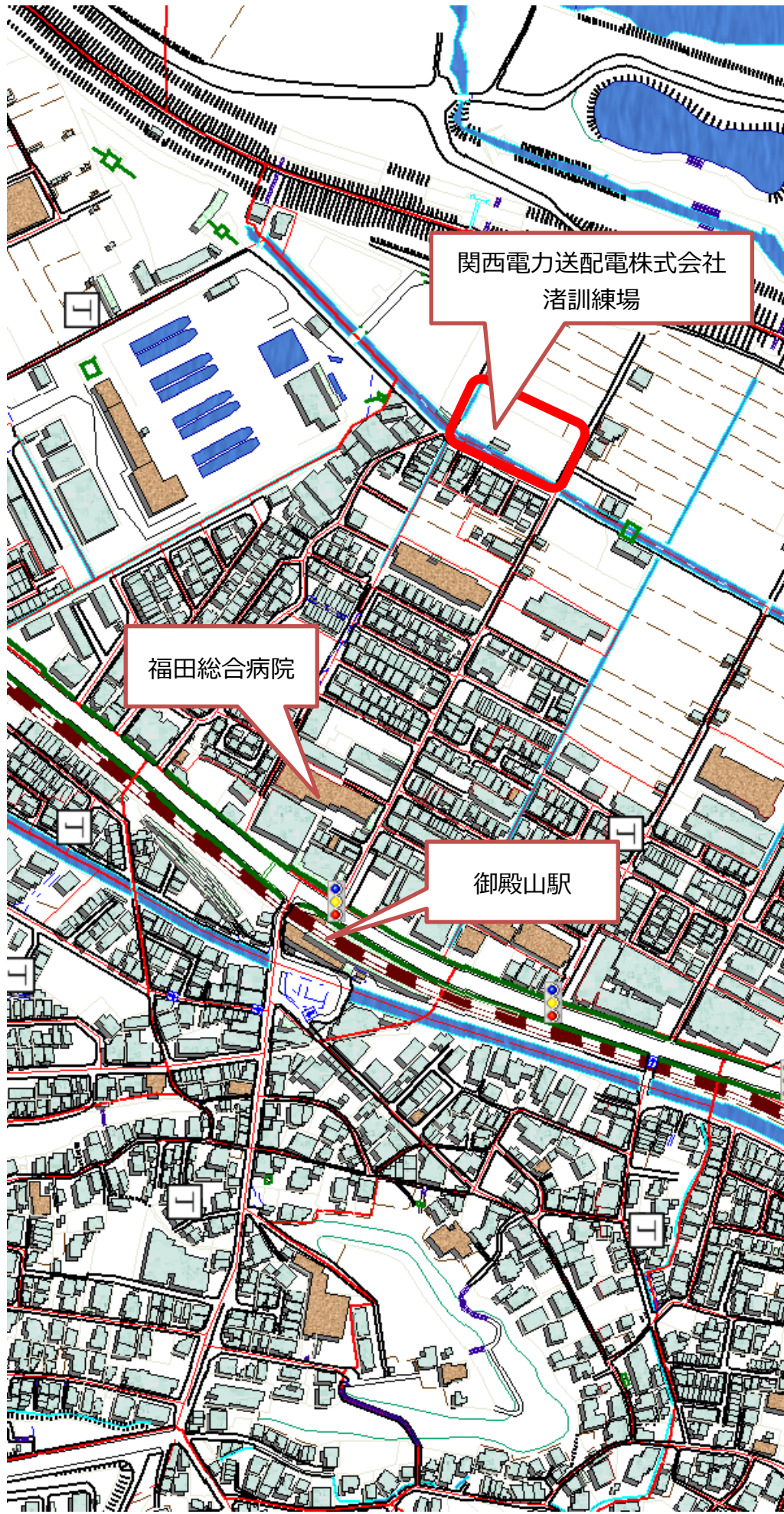

関西電力送配電株式会社
渚訓練場

福田総合病院

御殿山駅



合同訓練について



枚方寝屋川消防組合 合同訓練内容

訓練進行	時間	訓練内容
	11:05～11:15 (10分)	①フルハーネス、絶縁保護具の点検方法説明 作業員の点検方法、装着等を実施
	11:15～11:25 (10分)	②検電器の点検（チェッカー含む）、使用方法説明 作業員の点検方法、消防保有の検電器確認等を実施 (無充電警報器、間接用・22 k V用検電器も紹介)
	11:25～11:35 (10分)	③安全処置方法説明（強制接地、保安処置を実演） 作業接地取付⇒標識設置までの作業を実施
	11:35～11:45 (10分)	④電柱に三連梯子の立てかけ位置の確認 どの位置にするかを聞いて危険な箇所の説明等を実施
	11:45～12:05 (20分)	⑤電柱の昇降柱を説明（実演含む） 消防隊員も昇降柱を実施 (作業台、ポールスター等の仮足場も紹介)
	12:05～12:50 (45分)	⑥想定訓練実施 三段梯子と高所作業車を用いて救助 (想定内容、救助方法等の打ち合わせが必要)
	12:50～13:00 (10分)	⑦訓練作業全体、電気に関する質疑応答

枚方寝屋川消防組合 合同訓練内容

3

- ・専用アームもしくは、変圧器上部に被災者あり（高圧線路はV S開放にて停電中）

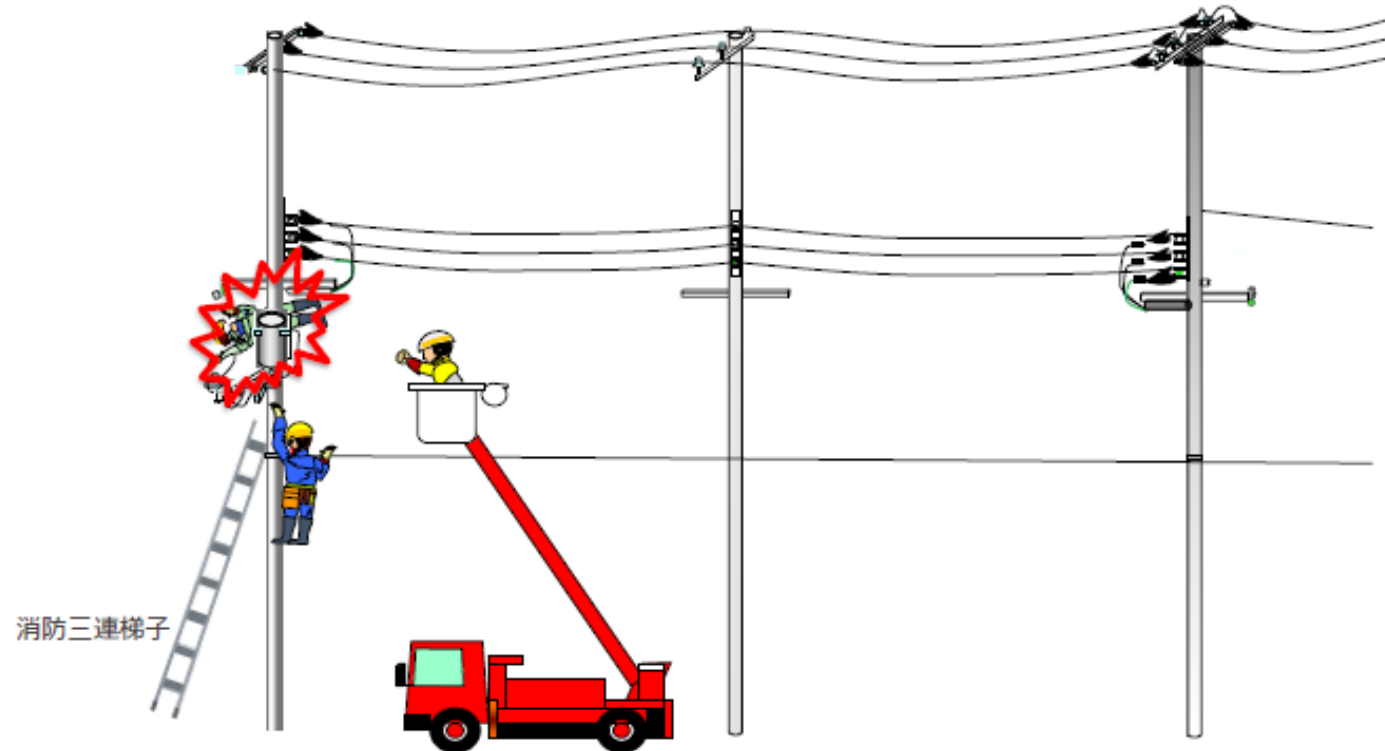

- ・高所にて間接作業（死活検電実施⇒作業接地取付）完了後より着手。
- ・消防は1名柱上より梯子立てかけ一次処置実施。
- ・当社は1名柱上より足場取付等で柱上（高所のみでも可）サポート。