

令和 3 年版

# 消 防 年 報



枚方寝屋川消防組合  
(令和 4 年刊行)



# 目 次

## 第1章 概要編

1. 令和3年中の主な行事 .....	1
2. 消防本部及び署所の分布図 .....	2
3. 消防庁舎の現況 .....	3
4. 組織及び機構図 .....	4
5. 令和3年度中の主要な施策の成果 .....	5
6. 職員の勤務配置 .....	7
7. 職員の年齢構成 .....	8
8. 職員の勤続年数 .....	9
9. 職員の変遷 .....	10
10. 職員並びに部外者の表彰状況 .....	11
11. 研修実施状況 .....	12
12. 職員の採用 .....	15
13. 特殊技能取得状況 .....	16
14. 公務災害発生件数 .....	17

## 第2章 予防編

1. 消防法第17条に基づき消防用設備等の設置の必要な防火対象物（棟）数 .....	18
2. 防火対象物の用途別消防同意件数 .....	19
3. 消防同意件数 .....	20
4. 消防用設備等検査状況 .....	20
5. 防火対象物使用開始届出状況 .....	21
6. 防火管理者選解任届出状況 .....	22
・ 甲種防火対象物 .....	22
・ 乙種防火対象物 .....	23
7. 消防計画届出状況 .....	24
8. 査察業務 .....	25
9. 31mを超える防火対象物の現況 .....	26
10. 危険物施設、類別状況 .....	27
11. 危険物施設申請・届出数 .....	28
12. 危険物施設査察 .....	29
13. 産業保安申請・届出・査察数 .....	29

## 第3章 指令編

1. 119番通報受信件数 .....	30
2. 指令件数 .....	31
3. 過去10年間の119番通報受信件数 .....	32
4. 過去10年間の指令件数 .....	33

5. 各種通報手段の状況 .....	34
6. 無線局一覧表 .....	35

## 第4章 警備編

1. 規格別車両配置表 .....	36
2. 大規模災害用装備 .....	36
3. 令和3年度の更新車両 .....	37
4. 署所別車両配置状況 .....	38
・消防本部（27台） .....	38
・枚方消防署（25台） .....	39
・枚方東消防署（30台） .....	40
・寝屋川消防署（33台） .....	41
5. 消防隊の火災出動隊数（事後聞知及び火災事案時の進駐も含む） .....	42
6. 消防隊の火災別活動状況 .....	43
・火災別活動状況 .....	43
・消防署別活動状況 .....	43
・出動区分別出動対数 .....	43
7. 消防事故 .....	43
8. 署所別水利状況 .....	44
・消火栓 .....	44
9. 署所別水利状況 .....	45
・防火水槽等 .....	45
10. 管内の水利状況の推移 .....	46
・耐震性100型貯水槽（飲料水兼用）設置場所 .....	46

## 第5章 火災編

1. 火災概況 .....	47
・令和3年中の全国の火災概況 .....	48
・令和3年中の大阪府の火災概況 .....	48
・1日及び1件あたりの火災状況・出火率 .....	49
・覚知別火災発生状況 .....	49
2. 火災発生状況と損害状況 .....	50
3. 令和3年中の主な火災 .....	52
・枚方市 .....	52
・寝屋川市 .....	52
4. 出火原因 .....	53
5. 死傷者 .....	54
・火災による死者の状況 .....	54

・火災による負傷者の状況 .....	54
・用途別・火災種別死傷者状況 .....	55
・死傷に至った年齢区分経過状況 .....	55
6. 過去の火災概況 .....	56
・枚方市 .....	56
・寝屋川市 .....	58
7. 過去の主な出火原因 .....	60
・枚方市 .....	60
・寝屋川市 .....	61

## 第6章 救急編

1. 救急隊別出動件数及び搬送人員 .....	62
2. 月別、事故種別活動状況 .....	63
3. 時間帯別出動件数 .....	64
・事故種別 .....	64
・市別、主な事故種別 .....	65
4. 年齢区分別事故種別搬送人員 .....	66
・事故種別 .....	66
・市別、主な事故種別 .....	67
5. 事故種別、診療科目別搬送人員（市別） .....	68
6. 事故種別、症度別搬送人員（市別） .....	69
7. 曜日別搬送人員（市別） .....	69
8. 事故種別、応急処置別処置数 .....	70
9. 事故種別、医療機関別（開設主体別）搬送人員 .....	71
10. 過去10年間の救急出動件数・搬送人員・不搬送件数 .....	72
・出動件数 .....	72
・ドクターカー出動件数 .....	72
・搬送人員 .....	72
・不搬送件数 .....	72
11. 応急手当の普及活動状況 .....	73
・各種講習会 .....	73
・普及員実施分 .....	73
12. 過去5年間の救急講習会 .....	73
13. 過去5年間の一般市民実施の応急手当及び救命手当 .....	73
14. 救急安心センターおおさか .....	74
15. 過去5年間の1か月生存率、社会復帰率 .....	74

## 第7章 救助編

1. 救助活動状況 .....	75
・ 救助事故種別活動状況 .....	75
・ 災害分類別、隊別出動状況 .....	75
2. 救助人員の内訳 .....	76
3. 過去 10 年間の救助活動件数・人員 .....	76
4. 隊別訓練実施状況 .....	76
5. 過去 5 年間の消防救助技術近畿地区指導会出場状況 .....	77

## 第8章 地域防災編

1. 消防団員の職業別状況 .....	78
2. 消防団の出動状況 .....	78
3. 分団別消防団員数及び消防機械 .....	79
4. 枚方市消防団員の構成 .....	80
・ 消防団員の年齢 .....	80
・ 消防団員の在団年数 .....	80
5. 寝屋川市消防団員の構成 .....	81
・ 消防団員の年齢 .....	81
・ 消防団員の在団年数 .....	81
6. 幼年・少年消防クラブ結成及び活動状況 .....	82
・ 幼年消防クラブ .....	82
・ 枚方市幼年消防クラブ .....	82
・ 寝屋川市幼年消防クラブ .....	82
・ 少年消防クラブ .....	82
7. 婦人防火クラブ結成及び活動状況 .....	83
・ 結成状況 .....	83
・ 活動状況 .....	83
8. 地域防災向上センター .....	84
9. 幼年少年消防クラブ、婦人クラブ防火委員会表彰歴 .....	85

# 概要編

## 第1章 概 要 編

本消防組合が管轄する枚方市、寝屋川市は大阪府北東部の淀川左岸に位置し、京都府と境界を接しています。

この地域は、京都、大阪のほぼ中間地点という地の利と淀川水系の恩恵を受けて古くから交通の要衝として発展してきました。

現在、東にはＪＲ学研都市線並びに第二京阪道路、及び同沿線（一般国道１号京都南道路・大阪北道路）、西には京阪電鉄本線及び国道１号線（一般国道１号枚方バイパス・寝屋川バイパス）が管内を縦断しています。

これらの交通網を基盤に、高度経済成長期においては、住宅地域を中心とした典型的な大都市周辺都市を形成し、急激な人口増加をもたらしたものの、近年その現象も横這いから微減の傾向をみせています。しかしながら、J R 沿線の拡張によって山間部一帯の宅地開発、旧市街地や駅前周辺の再開発は依然活発であり、今後更に都市構成は変貌する状況にあります。

面積は 89.82 km<sup>2</sup>（枚方市 65.12 km<sup>2</sup>、寝屋川市 24.70 km<sup>2</sup>）であり、東西約10.7km、南北約17.7km  
です。

令和4年4月1日現在の管内人口は、624,790人（枚方市 396,273人、寝屋川市 228,517人）で、世帯数は、294,834 世帯（枚方市 183,115世帯、寝屋川市 111,719世帯）です。また、人口密度は6,956人／km<sup>2</sup>（枚方市 6,085人／km<sup>2</sup>、寝屋川市 9,252人／km<sup>2</sup>）です。

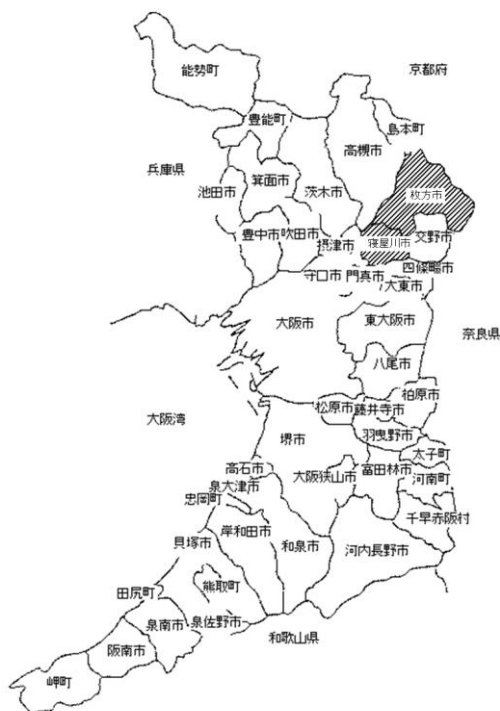



## 1. 令和3年中の主な行事

月 日	内 容	備 考
1月10日	消防出初式	中止
1月15日～21日	防災とボランティア週間	
1月26日	文化財防火デー	
2月10日	第1回消防組合議会全員協議会	本消防本部
2月25日	定期監査（予防指導課、渚出張所、明和出張所）	
3月1日～7日	春季火災予防運動	
3月7日	消防記念日	
3月30日	第1回消防組合議会定例会	本消防本部
4月16日	第160回大阪府下消防長会総会	書面会議
4月30日	第68回全国消防長会近畿支部総会	書面会議
5月13日	全国消防長会会計監査	書面会議
5月27日	第73回全国消防長会総会	書面会議
6月6日～12日	危険物安全週間	
6月7日	第2回消防組合議会定例会	本消防本部
6月11日	大阪府危険物安全大会	中止
7月14日	枚方寝屋川消防組合防火委員会総会	書面会議
7月19日	第2回消防組合議会全員協議会	本消防本部
7月20日	第161回大阪府下消防長会臨時総会	大阪市消防局
9月11日	第49回消防救助技術近畿地区指導会	中止
10月9日	第49回全国消防救助技術大会	中止
10月27日	第70回全国消防長会危険物委員会	書面会議
11月4日	第3回消防組合議会全員協議会	本消防本部
11月10日	全国消防長会役員会	Web会議
11月9日～15日	秋季火災予防運動	
12月1日～19日	歳末警戒	
12月5日	緊急消防援助隊近畿ブロック合同訓練	兵庫県洲本市
12月20日～31日	歳末特別警戒	
12月24日	第3回消防組合議会定例会	本消防本部
12月28日	管理者訓示	

## 2. 消防本部及び署所の分布図

(令和4年4月1日現在)

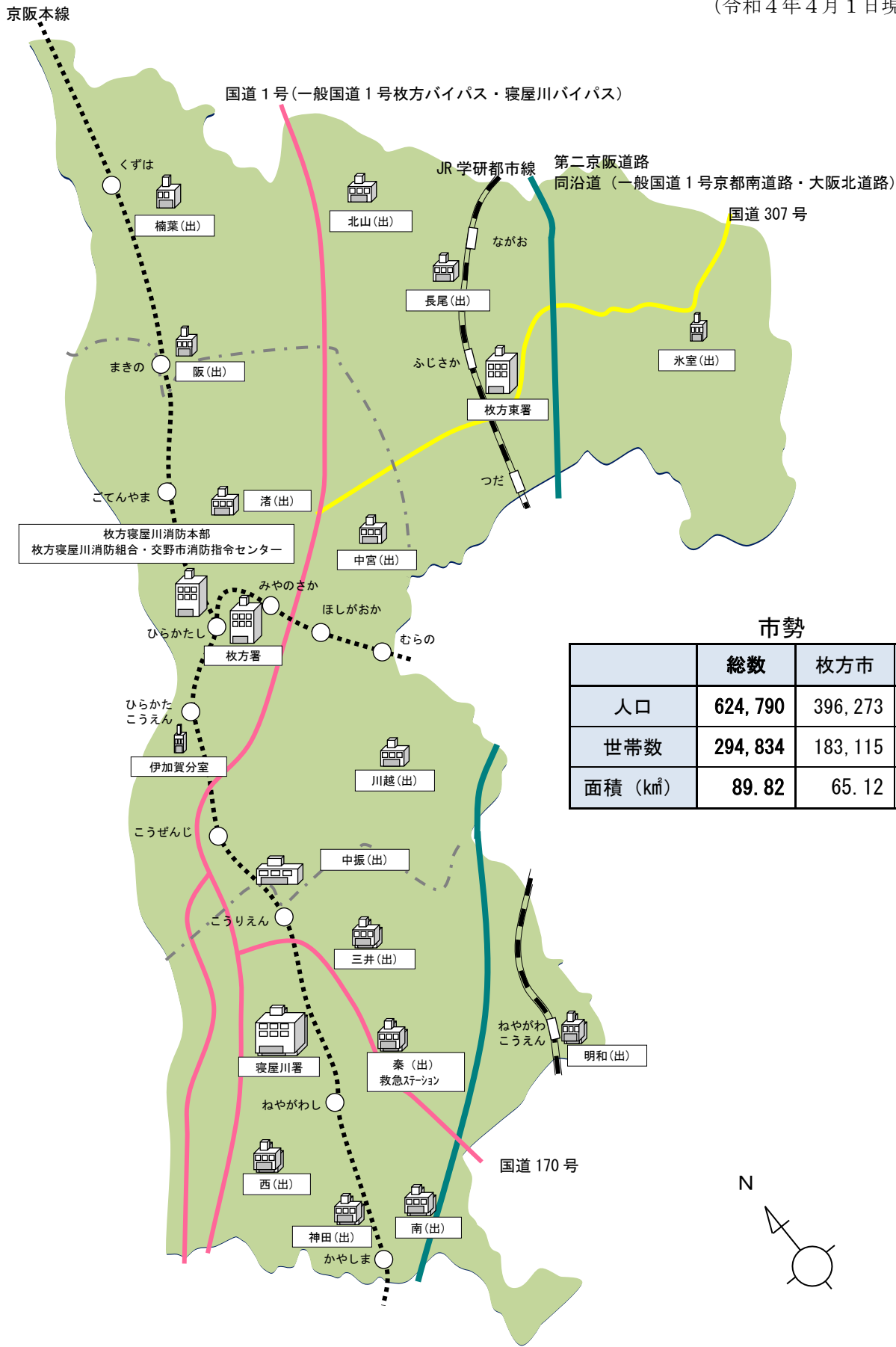

市勢

	総数	枚方市	寝屋川市
人口	624,790	396,273	228,517
世帯数	294,834	183,115	111,719
面積(km <sup>2</sup> )	89.82	65.12	24.70

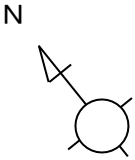

### 3. 消防庁舎の現況

(令和4年4月1日現在)

区分 署所別	所在地(電話)	敷地面積(㎡)	構造・階数	建築面積 (㎡)	延面積 (㎡)	建築年月日
<b>消防本部</b> 枚方寝屋川消防組合 ・交野市消防指令 センター	〒573-1191 枚方市新町1丁目7番11号 Tel072-852-9903(以下市外局番同じ) FAX852-9948(4階)、852-9925(2階)	1343.1	耐火造・地上5階	735.2	3038.6	平28.1.22
伊加賀分室	〒573-0056 枚方市桜町3番40号	365.8	耐火造・地上2階	216.1	351.7	昭56.12.14
<b>枚方消防署</b>	〒573-0027 枚方市大垣内町2丁目10番22号 Tel072-852-9933、FAX852-9927	2099.5 別棟 ガレージ兼倉庫	耐火造・地上5階	587.0	2468.9	昭46.1.18
			耐火造・地上2階	235.6	365.9	昭58.4.15
中宮出張所	〒573-0005 枚方市池之宮3丁目4番28号 Tel852-9832、FAX852-9834	359.7	耐火造・地上2階	224.1	479.97	平29.3.15
中振出張所	〒573-0094 枚方市南中振1丁目16番30号 Tel852-9826、FAX852-9828	727.2	耐火造・地上4階・ 地下1階	420.1	1250.5	平2.6.26
渚出張所	〒573-1175 枚方市上野3丁目8番2号 Tel852-9829、FAX852-9831	700.0	耐火造・地上2階	418.7	791.3	平6.3.1
川越出張所	〒573-0083 枚方市茄子作北町7番22号 Tel852-9820、FAX852-9822	477.2	耐火造・地上2階	197.3	388.3	昭53.4.1
<b>枚方東消防署</b>	〒573-0121 枚方市津田北町2丁目23番3号 Tel852-9999、FAX852-9929	3255.6 主訓練塔 補助訓練塔 プールの室	耐火造・地上4階	636.9	1991.9	昭61.4.1
			耐火造・地上8階	36.4	270.4	昭62.4.1
			準耐火造・地上5階	26.1	130.5	昭62.4.1
			耐火造・地上1階	16.1	16.1	昭62.4.1
阪出張所	〒573-1144 枚方市牧野本町1丁目10番34号 Tel852-9846、FAX852-9848	410.0	耐火造・地上2階	207.1	405.1	昭54.6.1
楠葉出張所	〒573-1118 枚方市楠葉並木2丁目29番1号 Tel852-9849、FAX852-9851	支所の一部使用 (501.8)	耐火造・地上2階	290.3	497.9	昭50.5.6
長尾出張所	〒573-0163 枚方市長尾元町2丁目13番6号 Tel852-9843、FAX852-9845	531.3	耐火造・地上2階	202.2	421.9	昭56.10.24
氷室出張所	〒573-0113 枚方市宗谷1丁目14番1号 Tel852-9840、FAX852-9842	474.0	耐火造・地上2階	253.5	457.2	昭58.1.28
北山出張所	〒573-0171 枚方市北山1丁目67番15号 Tel852-9824、FAX852-9825	1001.6	耐火造・地上2階	540.1	826.6	平13.4.1
<b>寝屋川消防署</b>	〒572-0039 寝屋川市池田2丁目11番73号 Tel852-9966、FAX852-9928	3260.9 車庫	耐火造・地上4階	835.9	2352.6	昭46.1.18
			耐火造・地上1階	34.02	34.02	平21.3.24
西出張所	〒572-0063 寝屋川市春日町20番22号 Tel852-9860、FAX852-9862	306.6	耐火造・地上2階	170.6	346.9	昭56.5.1
南出張所	〒572-0823 寝屋川市下木田町16番17号 Tel852-9866、FAX852-9868	421.2	耐火造・地上2階	235.1	426.6	昭54.7.2
明和出張所	〒572-0862 寝屋川市打上宮前町2番3号 Tel852-9869、FAX852-9871	519.0	耐火造・地上4階	295.5	789.1	平9.3.22
秦出張所 救急ステーション	〒572-0848 寝屋川市秦町2番5号 Tel852-9875、FAX852-9877	716.3	準耐火造・地上1階	239.2	237.5	平25.4.1
三井出張所	〒572-0019 寝屋川市三井南町25番2号 Tel852-9872、FAX852-9874	683.5	耐火造・地上2階	294.0	444.0	昭50.5.23
神田出張所	〒572-0045 寝屋川市東神田町22番6号 Tel852-9863、FAX852-9865	555.0	耐火造・地上2階	238.1	425.7	昭52.6.1

## 4. 組織及び機構図

(令和4年4月1日現在)

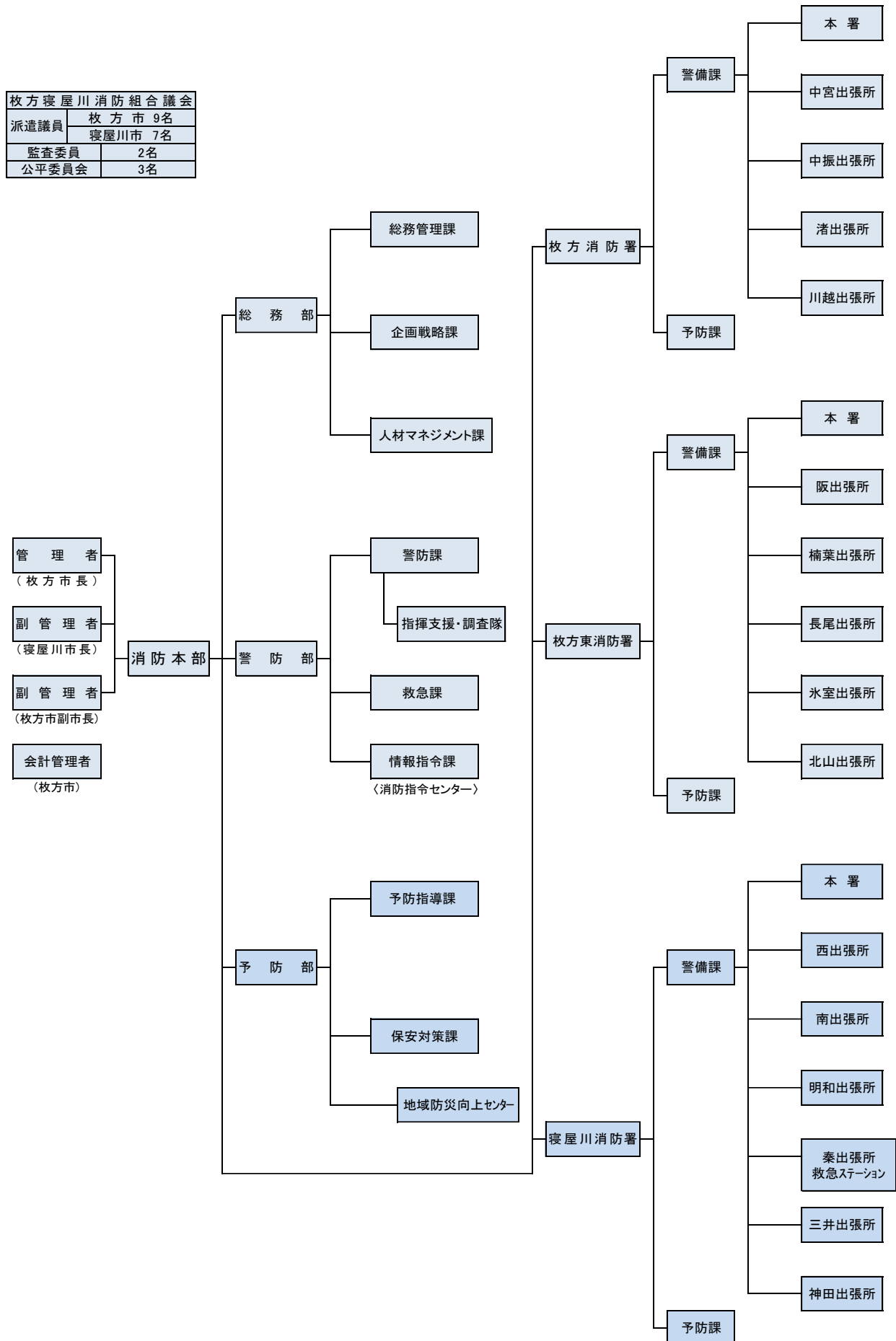

## 5. 主要な施策の成果

### ●消防車両の更新(70, 400千円)

- ・計画的に高機能な車両へ更新しました。

更新 : 救急車      2台(中振、西)



### ●三井梯子車オーバーホール(45, 870千円)

- ・配備後、7年が経過した梯子車を長期運用可能にするため、梯体(梯本体)を車両から離脱し、全ての部品を分解して細部にわたる整備を行いました。



### ●携帯警報器の配備(1, 828千円)

- ・近年、消防職員が火災に巻き込まれて、殉職・負傷する事案が全国的に発生していますので、隊員の異常を早期に把握するため、携帯警報器を配備し、災害時の安全管理体制の強化を図りました。



## ●空気呼吸器の面体の追加配備(6, 219千円)

・空気呼吸器の面体は共同で使用していましたが、一度使用すると大量の汗や唾液が付着し、感染症の感染経路となる可能性があることから、面体を追加配備し感染リスク及び消防力低下の防止に繋がりました。



## ●ドクターカー運用経費(66, 820千円)

・高齢者人口の増加に比例し救急出動件数が年々増加する中、心肺停止などの重篤な患者を一刻も早く医師の管理下に置くことにより、救命率をはじめ、予後の改善率、社会復帰率を向上させるため、枚方市、寝屋川市及び交野市において平成29年度からドクターカーを運用しています。



## ●寝屋川消防署屋上防水工事(4, 191千円)

・庁舎の老朽化による雨漏りなどの対策として、計画的に補修を行いました。

寝屋川消防署建築年月日:昭和46年1月18日 築年数:50年 耐火造地上4階・地下1階建  
延べ面積2386.62㎡





## 6. 職員の勤務配置

令和4年4月1日現在

所 属 別 区 分		総 数	消 防 吏 員									その他の職員	
			小 計	消 防 正 監	消 防 監	消 防 司 令 長	消 防 司 令	消 防 司 令 補	消 防 士 長	消 防 副 士 長	消 防 士	小 計	事 務 員
条例定数		699											
実員総数		627	627	1	6	42	82	146	175	2	173	0	0
消 防 本 部	消 防 長	1	1	1	-	-	-	-	-	-	-	0	-
	消 防 次 長	2	2	-	2	-	-	-	-	-	-	0	-
	総 務 部	部 長	0	0	-	-	-	-	-	-	-	0	-
		次 長	2	2	-	-	2	-	-	-	-	0	-
		総 務 管 理 課	7	7	-	-	-	2	2	3	-	0	-
		企 画 戦 略 課	5	5	-	-	-	2	2	1	-	0	-
		人 材 マ ネ ジ メ ン ト 課	6	6	-	-	1	2	3	-	-	0	-
		総 務 部 付 派 遣	1	1	-	-	1	-	-	-	-	0	-
		人 材 マ ネ ジ メ ン ト 課 付 派 遣	32	32	-	-	-	3	5	3	-	21	0
	警 防 部	部 長	1	1	-	1	-	-	-	-	-	0	-
		次 長	2	2	-	-	2	-	-	-	-	0	-
		警 防	日 勤	4	4	-	-	-	2	1	1	-	0
			交 替 制	18	18	-	-	3	3	6	5	1	0
		救 急 課	3	3	-	-	1	1	1	-	-	0	-
		指 令	日 勤	3	3	-	-	1	1	-	1	-	0
			指 令 課	26	26	-	-	4	2	10	9	-	1
	予 防 部	部 長	0	0	-	-	-	-	-	-	-	0	-
		次 長	1	1	-	-	1	-	-	-	-	0	-
		予 防 指 導 課	6	6	-	-	-	2	2	2	-	0	-
		保 安 対 策 課	5	5	-	-	1	1	1	2	-	0	-
		地 域 防 災 向 上 セ ン タ ー	0	0	-	-	-	-	-	-	-	0	-
	小 計		125	125	1	3	17	21	33	27	0	23	0
枚 方 消 防 署	本 署	日 勤	12	12	-	1	2	3	3	2	-	1	0
		交 替 制	46	46	-	-	6	6	9	12	-	13	0
	中 宮		13	13	-	-	-	3	3	2	-	5	0
	中 振		24	24	-	-	-	3	6	7	-	8	0
	渚		25	25	-	-	-	3	6	11	-	5	0
	川 越		22	22	-	-	-	3	6	5	-	8	0
	小 計		142	142	0	1	8	21	33	39	0	40	0
枚 方 東 消 防 署	本 署	日 勤	13	13	-	1	3	1	2	4	-	2	0
		交 替 制	48	48	-	-	6	3	9	17	-	13	0
	阪		23	23	-	-	-	3	6	6	-	8	0
	楠 葉		27	27	-	-	-	3	6	8	1	9	0
	長 尾		21	21	-	-	-	3	5	6	-	7	0
	永 室		14	14	-	-	-	3	3	3	-	5	0
	北 山		23	23	-	-	-	3	6	8	-	6	0
	小 計		169	169	0	1	9	19	37	52	1	50	0
寝 屋 川 消 防 署	本 署	日 勤	13	13	-	1	2	3	1	5	-	1	0
		交 替 制	48	48	-	-	6	3	9	15	1	14	0
	西		24	24	-	-	-	3	6	6	-	9	0
	南		24	24	-	-	-	3	6	6	-	9	0
	明 和		23	23	-	-	-	3	6	8	-	6	0
	秦		9	9	-	-	-	-	3	3	-	3	0
	三 井		26	26	-	-	-	3	6	7	-	10	0
	神 田		24	24	-	-	-	3	6	7	-	8	0
	小 計		191	191	0	1	8	21	43	57	1	60	0
勤務形態別		日 勤	119	119	1	6	17	23	23	24	-	25	0
		交 替 制	508	508	-	-	25	59	123	151	2	148	0

## 7. 職員の年齢構成

令和4年4月1日現在

区分 年齢別	構成 比 %	総 数	消防吏員									事 務 員
			小 計	消 防 正 監	消 防 監	消 防 司 令 長	消 防 司 令	消 防 司 令 補	消 防 士 長	消 防 副 士 長	消 防 士	
総数	100.0	627	627	1	6	42	82	146	175	2	173	0
平均年齢		36.9	36.9	63.2	57.7	52.0	47.5	42.1	34.6	45.0	25.3	0.0
21歳未満	1.6	10	10	-	-	-	-	-	-	-	10	-
21歳	1.0	6	6	-	-	-	-	-	-	-	6	-
22歳	1.8	11	11	-	-	-	-	-	-	-	11	-
23歳	3.0	19	19	-	-	-	-	-	-	-	19	-
24歳	4.2	26	26	-	-	-	-	-	-	-	26	-
25歳	2.9	18	18	-	-	-	-	-	-	-	18	-
26歳	4.2	26	26	-	-	-	-	-	-	-	26	-
27歳	4.5	28	28	-	-	-	-	-	8	-	20	-
28歳	4.3	27	27	-	-	-	-	-	11	-	16	-
29歳	2.7	17	17	-	-	-	-	-	10	-	7	-
30歳	4.3	27	27	-	-	-	-	2	17	-	8	-
31歳	4.2	26	26	-	-	-	-	2	22	-	2	-
32歳	2.7	17	17	-	-	-	-	1	14	-	2	-
33歳	5.1	32	32	-	-	-	-	9	21	-	2	-
34歳	5.0	31	31	-	-	-	-	15	15	1	-	-
35歳	3.4	21	21	-	-	-	-	13	8	-	-	-
36歳	3.4	21	21	-	-	-	-	7	14	-	-	-
37歳	3.4	21	21	-	-	-	3	11	7	-	-	-
38歳	2.2	14	14	-	-	-	5	6	3	-	-	-
39歳	2.7	17	17	-	-	-	6	10	1	-	-	-
40歳	1.0	6	6	-	-	-	1	4	1	-	-	-
41歳	0.8	5	5	-	-	-	2	3	-	-	-	-
42歳	0.8	5	5	-	-	-	3	1	1	-	-	-
43歳	1.0	6	6	-	-	-	3	3	-	-	-	-
44歳	1.3	8	8	-	-	1	2	5	-	-	-	-
45歳	2.1	13	13	-	-	3	6	3	1	-	-	-
46歳	1.8	11	11	-	-	3	3	2	3	-	-	-
47歳	2.2	14	14	-	-	2	4	4	4	-	-	-
48歳	3.4	21	21	-	-	2	7	9	3	-	-	-
49歳	3.5	22	22	-	-	5	9	7	1	-	-	-
50歳	1.9	12	12	-	-	2	6	3	1	-	-	-
51歳	1.6	10	10	-	-	2	3	3	2	-	-	-
52歳	1.1	7	7	-	-	3	1	2	1	-	-	-
53歳	0.6	4	4	-	-	1	1	2	-	-	-	-
54歳	1.4	9	9	-	-	3	2	4	-	-	-	-
55歳	1.3	8	8	-	1	1	3	3	-	-	-	-
56歳	1.3	8	8	-	-	4	1	2	-	1	-	-
57歳	2.1	13	13	-	1	3	5	2	2	-	-	-
58歳以上	4.8	30	30	1	4	7	6	8	4	-	-	-



## 8. 職員の勤続年数

令和4年4月1日現在

区分 年数別	構成 比 %	総 数	消防吏員									事 務 員
			小 計	消 防 正 監	消 防 監	消 防 司 令 長	消 防 司 令	消 防 司 令 補	消 防 士 長	消 防 副 士 長	消 防 士	
総数	100.0	627	627	1	6	42	82	146	175	2	173	0
平均勤続年数		14.9	14.9	0.0	37.7	31.2	26.6	20.1	12.0	23.5	3.2	0.0
1年未満	5.0	31	31	1	-	-	-	-	-	-	30	-
1年	2.9	18	18	-	-	-	-	-	-	-	18	-
2年	4.5	28	28	-	-	-	-	-	-	-	28	-
3年	3.5	22	22	-	-	-	-	-	1	-	21	-
4年	6.4	40	40	-	-	-	-	-	5	-	35	-
5年	5.0	31	31	-	-	-	-	-	13	-	18	-
6年	4.0	25	25	-	-	-	-	1	15	-	9	-
7年	3.7	23	23	-	-	-	-	1	14	-	8	-
8年	3.7	23	23	-	-	-	-	3	15	-	5	-
9年	4.2	26	26	-	-	-	-	2	23	-	1	-
10年	3.7	23	23	-	-	-	-	3	20	-	-	-
11年	5.6	35	35	-	-	-	-	11	23	1	-	-
12年	4.8	30	30	-	-	-	-	19	11	-	-	-
13年	4.3	27	27	-	-	-	-	19	8	-	-	-
14年	2.9	18	18	-	-	-	5	11	2	-	-	-
15年	1.6	10	10	-	-	-	3	6	1	-	-	-
16年	1.4	9	9	-	-	-	4	5	-	-	-	-
17年	1.4	9	9	-	-	-	4	3	2	-	-	-
18年	0.0	0	0	-	-	-	-	-	-	-	-	-
19年	0.0	0	0	-	-	-	-	-	-	-	-	-
20年	1.0	6	6	-	-	-	2	4	-	-	-	-
21年	0.0	0	0	-	-	-	-	-	-	-	-	-
22年	2.6	16	16	-	-	6	9	1	-	-	-	-
23年	0.0	0	0	-	-	-	-	-	-	-	-	-
24年	0.0	0	0	-	-	-	-	-	-	-	-	-
25年	1.6	10	10	-	-	1	4	5	-	-	-	-
26年	3.2	20	20	-	-	4	6	8	2	-	-	-
27年	2.4	15	15	-	-	1	7	4	3	-	-	-
28年	2.7	17	17	-	-	3	6	6	2	-	-	-
29年	3.7	23	23	-	-	5	7	8	3	-	-	-
30年	1.3	8	8	-	-	-	6	1	1	-	-	-
31年	1.4	9	9	-	-	1	1	4	3	-	-	-
32年	1.1	7	7	-	1	1	1	2	2	-	-	-
33年	0.6	4	4	-	-	2	-	2	-	-	-	-
34年	0.5	3	3	-	-	-	2	1	-	-	-	-
35年以上	9.7	61	61	-	5	18	15	16	6	1	-	-

## 9. 職員の变遷

令和4年4月1日現在

区分 年別	条 例 定 数	実 在 数										
		総 数	階 級 別 人 員									事 務 員
			小 計	消 防 正 監	消 防 監	消 防 司 令 長	消 防 司 令	消 防 司 令 補	消 防 士 長	消 防 副 士 長	消 防 士	
昭和58年	656	626	611	1	4	10	22	57	135	76	306	15
昭和59年	701	643	628	1	5	9	22	60	139	75	317	15
昭和60年	701	662	647	1	4	9	23	68	141	83	318	15
昭和61年	701	678	663	1	3	9	23	77	146	95	309	15
昭和62年	701	680	665	1	2	9	25	83	159	102	284	15
昭和63年	701	680	665	1	3	12	25	87	161	118	258	15
平成元年	701	688	673	1	3	12	28	93	167	134	235	15
平成2年	701	685	670	1	2	12	29	102	174	146	204	15
平成3年	701	691	676	1	3	11	34	101	179	153	194	15
平成4年	772	697	682	1	3	13	30	109	184	166	176	15
平成5年	772	714	699	1	4	13	52	127	197	136	169	15
平成6年	772	723	708	1	3	12	56	134	207	138	157	15
平成7年	772	733	718	1	1	12	62	137	213	143	149	15
平成8年	772	749	734	1	—	15	65	139	215	147	152	15
平成9年	772	756	741	1	3	16	69	137	218	158	139	15
平成10年	772	753	738	1	3	19	72	141	219	156	127	15
平成11年	772	747	732	1	5	15	74	141	221	153	122	15
平成12年	772	759	744	1	6	18	72	141	222	155	129	15
平成13年	772	752	738	1	8	19	76	139	224	148	123	14
平成14年	772	751	737	1	6	24	76	139	224	151	116	14
平成15年	772	739	725	1	5	24	77	140	221	152	105	14
平成16年	772	711	697	1	3	25	74	137	218	156	83	14
平成17年	772	702	689	1	4	20	73	138	220	161	72	13
平成18年	772	700	688	1	7	31	63	138	227	160	61	12
平成19年	772	676	664	1	7	27	54	128	221	164	62	12
平成20年	772	657	645	1	7	31	42	127	214	153	70	12
平成21年	772	663	653	1	6	32	44	134	213	142	81	10
平成22年	772	672	663	1	7	32	44	137	210	124	108	9
平成23年	772	661	655	1	6	34	43	136	197	102	136	6
平成24年	772	661	656	1	7	36	43	148	190	75	156	5
平成25年	772	660	656	1	10	34	66	141	207	33	164	4
平成26年	772	643	639	1	10	39	80	139	179	22	169	4
平成27年	772	645	642	1	11	39	85	143	172	18	173	3
平成28年	772	639	637	1	9	39	86	141	169	16	176	2
平成29年	772	648	646	1	9	37	88	146	173	4	188	2
平成30年	699	641	639	1	9	35	91	144	172	3	184	2
令和元年	699	635	633	1	7	32	93	147	173	2	178	2
令和2年	699	635	633	1	6	31	92	148	176	1	178	2
令和3年	699	630	628	1	7	38	83	146	175	1	177	2
令和4年	699	627	627	1	6	42	82	146	175	2	173	0

## 10. 職員並びに部外者の表彰状況

職員並びに部外者の功労、功績に対し、消防表彰規程に基づき、国又は関係団体が実施した表彰を受賞した者

区 分		総数	消防正監	消防監	消防司令長	消防司令	消防司令補	消防士長	消防副士長	消防士	その他の職員	消防組合	元職員	部外者	
														個人	団体
総数		22	0	1	6	7	1	1	0	0	0	0	6	0	0
叙位・叙勲(死亡叙位・叙勲含む)		6	-	-	-	-	-	-	-	-	-	-	6	-	-
安全功労者総務大臣表彰 (旧:安全功労者消防庁長官表彰)		1	-	-	-	-	-	-	-	-	-	-	-	-	1
救急功労者総務大臣表彰		0	-	-	-	-	-	-	-	-	-	-	-	-	-
消防防災科学技術賞(消防防災機器等の開発・改良、消防防災科学論文及び原因調査事例報告に関する表彰)		0	-	-	-	-	-	-	-	-	-	-	-	-	-
消防庁長官功労章		0	-	-	-	-	-	-	-	-	-	-	-	-	-
消防庁長官永年勤続功労章		1	-	1	-	-	-	-	-	-	-	-	-	-	-
大阪府知事消防勤続功労者表彰		6	-	-	6	-	-	-	-	-	-	-	-	-	-
大阪府知事一般消防功労者表彰		1	-	-	-	-	-	-	-	-	-	-	-	1	-
全国消防長会 会長表彰	永年勤続40年表彰	0	-	-	-	-	-	-	-	-	-	-	-	-	-
	永年勤続35年表彰	0	-	-	-	-	-	-	-	-	-	-	-	-	-
	永年勤続30年表彰	8	-	-	-	6	1	1	-	-	-	-	-	-	-
	永年勤続25年表彰	0	-	-	-	-	-	-	-	-	-	-	-	-	-
	永年勤続20年表彰	0	-	-	-	-	-	-	-	-	-	-	-	-	-
全国消防協会全国優良消防職員表彰		1	-	-	-	1	-	-	-	-	-	-	-	-	-
大 阪 の 消 防 大 賞		0	-	-	-	-	-	-	-	-	-	-	-	-	-

職員並びに部外者の功労、功績に対し、本消防組合表彰規則に基づき、実施した表彰を受賞した者

区 分		総数	消防正監	消防監	消防司令長	消防司令	消防司令補	消防士長	消防副士長	消防士	その他の職員	部外者	
												個人	団体
総数		221	0	0	7	21	41	69	1	52	0	9	21
管理者表彰	特 別 表 彰	2	-	-	-	-	-	-	-	-	-	-	2
消防長表彰	永年勤続30年表彰	9	-	-	1	1	4	3	-	-	-	-	-
	功 労 表 彰	4	-	-	-	-	-	-	-	-	-	-	4
部署長表彰	服務成績優良表彰	26	-	-	-	-	5	19	-	2	-	-	-
	功 労 表 彰	14	-	-	-	-	-	-	-	-	-	-	14
	職 員 表 彰	156	-	-	6	20	32	47	1	50	-	-	-
部外者等の初期消火協力		3	-	-	-	-	-	-	-	-	-	2	1
部外者等の人命救助活動		7	-	-	-	-	-	-	-	-	-	7	-

## 11. 研修実施状況

令和4年4月1日現在

教 養 区 分			人 員	対 象 者	日 数
消防大学校	各種教育	幹部科	2	消防司令	47日
		予防科	-	予防担当者	-
		指揮隊長コース	1	指揮支援隊長	9日
		救急科	1	救急担当者	22日
		救助科	1	救助担当者	35日
		女性活躍推進コース	1	女性吏員	7日
	派遣講師	助教授	1	-	2年
救命士課程		救助科 教育支援部隊	-	訓練指導隊(救助小隊)	-
		救急救命東京研修所	3	救急担当者	6か月
		救急救命九州研修所	1	救急担当者	6か月半
		大阪市高度専門教育訓練センター救急救命士養成課程	3	救急担当者	6か月半
大阪府立消防学校・大阪市高度専門教育訓練センター	初任教育(前期・後期)		10	消防士	6か月
			8	消防士	6か月
	幹部教育	上級幹部科	4	消防司令長	1日
		中級幹部科	4	消防司令補	7日
		初級幹部科	4	消防士長	9日
	特別教育等	救助科 (前期・後期)	2	救助担当者	18日
			1	救助担当者	18日
		予防科 防火査察課程	2	予防担当者	6日
		予防科 消防用設備課程	2	予防担当者	6日
		予防科 危険物課程	1	予防担当者	6日
		火災調査科	1	調査担当者	9日
		警防科	3	消防担当者・救助担当者	9日
		はしご車技術講習	3	消防担当者	4日
		潜水土養成研修	5	消防担当者・救助担当者	5日
		実火災体験型訓練指導者研修	-	消防司令補以上	-
		通信指令研修	1	指令担当者	4日
		採用後3年目研修	22	採用後3年目職員	2日
		教育技法研修	1	消防司令補以上	1日
		上級救助研修	1	救助担当者	8日
		上級予防研修	2	予防担当者	3日
		指揮研修	1	管理司令	2日
		特殊災害研修	2	消防担当者・救助担当者	5日
		消火技術指導者研修	-	消防担当者	-
		火災調査研修	1	調査担当者	10日
		火災調査指導者育成研修	1	調査担当者	1日
		救急救命士処置拡大2行為	-	救急救命士	-
		救急救命士ビデオ喉頭鏡	-	救急救命士	-
	各種講師	派遣教官(3年)	1	-	3年
		中級幹部科講師	1	-	1日
		初級幹部科講師	1	-	1日
		潜水土養成研修講師	1	-	4日
		救助科講師	1	-	18日
			5	救助小隊	1日
		予防科 防火査察課程 講師	2	-	1日
		予防科 危険物課程 講師	1	-	1日

教 養 区 分			人 員	対 象 者	日 数
本 部 研 修	一 般 研 修	評価者研修	-	消防司令以上	-
		ハラスメント相談員研修	-	消防司令	-
		認知症サポーター養成研修	18	未受講者(初任)	1日
	基 本 研 修	消防司令昇任候補者研修	-	消防司令昇任予定者	-
		消防司令補昇任候補者研修	-	消防司令補昇任予定者	-
		消防士長昇任候補者研修	-	消防士長昇任予定者	-
	専 門 研 修	高度・特別救助隊員研修	45	救助担当者	1日
		1級機関員養成講習	13	1級機関員予定者	2日
		化学車取扱講習	36	化学車取扱担当者	3日
		2級機関員及び限定機関員養成講習	-	希望者	-
委 託  教 育  養 成	法 定 講 習	安全運転管理者講習会	8	正副安全運転管理者	1日
		危険物取扱者保安講習	3	危険物保安監督者	1日
	資 格  取 得  講 習	危険物取扱者試験(乙種第4類)	3	消防司令補以下	1日
		高圧ガス(丙種化学特別)講習	6	消防司令補以下	4日
		第二級陸上特殊無線技士認定講習	12	消防司令補以下	2日
		特定化学物質等作業主任者技能講習会	1	救急担当者	2日
		小型移動式クレーン運転技能講習	3	救助担当者	3日
		玉掛技能講習	4	救助担当者	3日
		2級小型船舶操縦士免許取得(講習・試験)	5	救助担当者	2日
		足場組立技能講習	3	救助担当者	2日
		ガス溶接技能講習	3	救助担当者	2日
		潜水士免許取得試験	18	救助担当者	1日
		酸素欠乏・硫化水素作業主任者技能講習	2	救助担当者	3日
		毒劇物取扱者試験・講習会	-	救助担当者	-
		赤十字水上安全法救助員養成講習	-	消防担当者	-
		フルハーネス型墜落制止用器具特別教育	-	警防担当者	-
		ドローン講習	3	調査担当者	2日

教 養 区 分		人 員	対 象 者	日 数
委 託  の 他  の 教 育  機 関  養	神 戸 市  消 防 学 校	火災調査課程	調査担当者	-
		警防指揮課程	管理司令	-
		堺市消防局実務研修	指揮隊研修	-
	大 阪 市 消 防 局  実 務 型 研 修	方面隊(指揮)研修	副中隊長	-
		総務担当研修	総務担当者	-
		違反処理研修	予防担当者	10日間
		指令情報センター実務研修	指令担当者	1日
		調査鑑識研修	調査担当者	-
		火災調査実務研修	調査担当者	-
		消防実務講習会	消防司令長以下	-
		人事管理研修会	人事担当者	1日
	他  の	消防財政実務研修会	財政担当者	-
		消防職員のための惨事ストレスの理解と予防研修会(基礎編)	消防司令	-
	の	消防職員のための惨事ストレスの理解と予防研修会(ステップアップ編)	消防司令長	-
		兵庫県下消防長会火災調査研究会	調査担当者	-
	教	大阪府下消防長会火災調査事例発表会	調査担当者	1日
		製品評価技術基礎機構研修	調査担当者	-
	育	東ブロック消防長会火災調査業務推進企業研修	調査担当者	-
		大阪府下消防長会調査担当研修	調査担当者	-
	機	ハロン消火剤と予防行政に関する研修会	予防担当者	1日
		特別研修会	予防担当者	-
	関	防爆セミナー	予防担当者	-
		「高圧ガス保安法の許可、届出に係る運用と解釈」説明会	予防担当者	1日
	養	「保安検査のポイントと事例紹介」セミナー	予防担当者	1日
		高圧ガス保安法研修(経済産業省)	予防担当者	-
	機	危険物安全推進講演会	予防担当者	-
		危険物事故防止対策セミナー	予防担当者	-
	関	予防技術講習会	予防担当者	1日
		近畿救急医学研究会救急隊員部会	救急担当者	1日
	養	北河内救急症例研究会	救急担当者	1日
		北河内地域MC協議会検証会議	救急担当者、指令担当者	1日
	機	救命士就業中再教育病院実習	救急担当者	1当務
		全国メディカルコントロール協議会連絡会	救急担当者	1日
	関	心電図講習会	救急担当者	-

教 養 区 分		人 員	対 象 者	日 数
委 託 教 養	その他の教育機関	国際救助隊員研修	救助担当者	1日
		国際消防救助隊セミナー	救助担当者	3日
		全国消防救助シンポジウム	救助担当者	-
		大阪府下救助シンポジウム	救助担当者	1日
		全国救急隊員シンポジウム	救急担当者	-
		公務災害防止セミナー	消防司令以下	-
		警防業務リーダー	消防司令補以上	-
		惨事ストレスセミナー	消防司令補以下	-
		消防職員安全衛生研修会	消防士長以上	2日
		消防職員体力練成研修会	消防担当者	-
		原子力防災研修	消防担当者・救助担当者	-
		原子力防災基礎研修	消防担当者・救助担当者	1日
		全国消防技術者会議	調査担当者	-
		火災科学セミナー	予防担当者	-
		危険物安全研修会	予防担当者	-
	研修研究センター	パソコン研修(ワード)	業務で必要とする職員	1日
		パソコン研修(エクセル)	業務で必要とする職員	2日
		パソコン研修(アクセス)	業務で必要とする職員	2日
		パソコン研修(パワーポイント)	業務で必要とする職員	1日
		キャリアデザイン研修	業務で必要とする職員	-
		分権時代の自治体財政研修	業務で必要とする職員	1日
		住民サービスの向上研修	業務で必要とする職員	-
		内部統制・コンプライアンス・危機管理研修	業務で必要とする職員	2日
		採用担当実務研修	業務で必要とする職員	1日
		研修担当者研修	業務で必要とする職員	-
	枚方市役所	接遇指導者養成研修	業務で必要とする職員	2日
		組織で活かす公務員倫理実践研修	業務で必要とする職員	1日
		多様性を活かした職場づくり研修	業務で必要とする職員	1日
		ハラスメント相談員研修	業務で必要とする職員	1日
		住民の要望を先取りする「情報感知力」向上研修	業務で必要とする職員	2日
		政策法務研修	業務で必要とする職員	-
		フォローアップ研修	業務で必要とする職員	1日
		説明に強い職場を作るリーダー養成研修	業務で必要とする職員	-
		会議が変わる！会議の進め方研修	業務で必要とする職員	1日
		契約事務基本研修	業務で必要とする職員	-
		リスクセシスアップ研修	業務で必要とする職員	1日
		法制執務研修	業務で必要とする職員	-
		新任課長研修	消防司令長	1日
		新任課長代理研修(労務管理・コミュニケーション)	消防司令	1日
		新任評価者研修	消防司令	1日
		メンタルヘルス(ラインケア)研修	消防司令長	1日
		メンタルヘルス(セルフケア)研修	消防司令	1日
		キャリアデザイン研修	消防士長	1日
		公務員倫理研修	消防司令	1日

## 12. 職員の採用

試 験 区 分	試験日	応募者	合格者
大学卒(既卒・新卒) 短大卒(既卒・新卒) 高校卒(既卒・新卒)	令和3年9月19日(日)	222	23
合計		222	23

### 13. 特殊技能取得状況

令和4年4月1日現在

区分 資格別	総 数	消 防 吏 員									事 務 員	定員に 対する 比率 %
		小 計	消 防 正 監	消 防 監	消 防 司 令 長	消 防 司 令	消 防 司 令 補	消 防 士 長	消 防 副 士 長	消 防 士		
消 防 職 員 数	627	627	1	6	42	82	146	175	2	173	-	
救 急 救 命 士	15	15	-	-	2	2	2	-	-	9	-	2.4%
救 急 救 命 士 気 管 挿 管	5	5	-	-	1	1	2	1	-	-	-	0.8%
救 急 救 命 士 薬 剤 投 与	15	15	-	-	-	-	-	8	-	7	-	2.4%
救 急 救 命 士 挿 管 薬 剤	116	116	-	-	4	25	57	28	-	2	-	18.5%
救急標準課程(救命士含む)	494	494	-	1	15	51	120	163	1	143	-	78.9%
救急Ⅱ課程(救命士含む)	1	1	-	-	-	1	-	-	-	-	-	0.2%
大 型 自 動 車	379	379	-	4	31	68	121	123	2	30	-	60.5%
小 型 船 舶 操 縦 士	95	95	-	4	17	26	23	22	-	3	-	15.2%
特 殊 無 線	199	199	-	4	16	37	59	59	2	22	-	31.8%
高圧ガス製造保安責任者	79	79	-	4	16	19	26	13	1	-	-	12.6%
ガ ス 溶 接 技 能 者	78	78	-	3	15	21	22	11	-	6	-	12.5%
クレーン(移動式)免許	92	92	-	1	14	23	25	24	-	5	-	14.7%
玉 掛 技 能 者	88	88	-	2	13	17	26	22	-	8	-	14.1%
酸素欠乏危険作業主任者	38	38	-	2	11	11	10	4	-	-	-	6.1%
足場組立作業主任者	27	27	-	2	12	7	6	-	-	-	-	4.3%
潜 水 士	73	73	-	1	9	18	18	25	-	2	-	11.7%
衛 生 管 理 者	41	41	-	2	12	18	7	1	-	1	-	6.5%
予 防 技 術 資 格 者	53	53	-	1	8	9	22	13	-	-	-	8.5%
消 防 設 備 士	23	23	-	1	1	4	4	8	1	4	-	3.7%
消 防 設 備 点 検 資 格 者	-	-	-	-	-	-	-	-	-	-	-	0.0%
毒 劇 物 取 扱 主 任 者	4	4	-	-	-	2	2	-	-	-	-	0.6%
危 険 物 取 扱 者	105	105	-	3	11	15	32	28	1	15	-	16.8%
自 動 車 整 備 士	2	2	-	-	1	-	-	1	-	-	-	0.3%
特定化学物質等作業主任者	45	45	-	-	4	16	21	4	-	-	-	7.2%



#### 14. 公務災害発生件数

区分 年齢別	発 生 件 数	発生原因						負傷種別								年齢別			
		消 火 活 動	救 助 活 動	救 急 活 動	訓 練	作 業	そ の 他	骨 折	打 撲	捻 挫	腰 痛	挫 創	切 創	火 熱 傷	そ の 他	3 0 歳 未 満	3 0 歳 ～ 3 9 歳	4 0 歳 ～ 4 9 歳	5 0 歳 以 上
平成24年	18	3	1	6	4	-	4	1	8	-	-	1	-	-	-	6	6	2	4
平成25年	5	2	-	-	2	-	1	1	-	-	-	-	-	-	4	1	-	-	4
平成26年	6	1	-	-	2	1	2	1	1	-	1	1	-	1	1	4	-	1	1
平成27年	12	1	-	3	3	2	3	3	1	-	-	-	-	-	7	8	-	4	-
平成28年	11	1	-	1	6	-	3	3	2	-	-	-	-	-	6	9	1	1	-
平成29年	4	-	1	1	1	-	1	1	-	2	-	-	-	-	1	3	3	-	1
平成30年	5	-	-	2	3	-	-	1	1	-	-	-	-	-	3	2	2	-	1
令和元年	9	-	-	3	1	2	3	1	-	1	-	-	2	-	5	6	2	-	1
令和2年	3	-	1	1	1	-	-	-	1	-	-	-	-	-	2	1	2	-	-
令和3年	5	-	-	1	2	2	-	-	1	1	1	1	-	-	1	2	2	-	1

# 預防編

## 予防業務について

予防業務では、防火対象物、危険物施設等の防火安全の施策として、査察事務、建築同意事務、危険物規制事務、産業保安規制事務を行っています。

防火対象物とは、消防法に一定の基準を定め、特定防火対象物（不特定多数の者が出入する施設。百貨店・病院・ホテル等）と非特定防火対象物（特定の者しか出入しない施設。学校・事務所等）に大別され、それぞれの規模等により消防設備等の設置や防火管理者が必要な建物で、令和3年12月31日現在、管内では16,336件の対象物があります。

危険物施設とは、ガソリンや軽油、灯油などの危険物を製造又は貯蔵、取り扱う施設で、令和3年12月31日現在、管内では823件の施設があります。

## 建築同意事務

建築同意事務では、建築物の設計段階から防火に関する指導を行い、消防法令に基づく消防用設備等の設置など建築物の安全性の確保に努めています。

## 査察事務

査察事務では、既存の防火対象物に対して立入検査を実施し、防火に関する指導を行い、防火管理状況及び消防用設備等の維持管理状況について確認することで市民の防火意識の向上や建築物の安全性の確保に努めています。

## 危険物規制事務

危険物規制事務では、危険物施設に応じた構造や必要な設備の指導を行うとともに、事業所の自主保安体制の充実強化を図り、危険物の事故防止に努めています。

## 産業保安規制事務

産業保安規制事務では、「火薬類取締法」、「高圧ガス保安法」、「液化石油ガスの保安の確保及び取引の適正化に関する法律」に関する許認可申請に関する事務とそれに伴う検査、安全対策に関する指導を行っています。

# 1. 消防法第17条に基づき消防用設備等の設置の必要な防火対象物(棟)数

令和3年12月31日現在

防火対象物区分			市・署別	組合 合計	枚 方 市			寝屋川市
					市 計	枚 方 署	枚 方 東 署	寝 屋 川 署
総 数				16,336	9,797	5,500	4,297	6,539
1	イ	劇場・映画館・演芸場・観覧場		6	5	5	0	1
	ロ	公会堂・集会場		358	226	117	109	132
2	イ	キャバレー・カフェー・ナイトクラブ等		0	－	0	0	0
	ロ	遊技場・ダンスホール		56	38	34	4	18
	ハ	風営法に規定する店舗その他これに類するもの		0	－	0	0	0
	ニ	カラオケボックス等		4	2	2	0	2
3	イ	待合・料理店等		1	－	0	0	1
	ロ	飲食店		511	291	170	121	220
4		百貨店・マーケット等		568	337	168	169	231
5	イ	旅館・ホテル・宿泊所その他これらに類するもの		51	42	8	34	9
	ロ	寄宿舎・下宿・共同住宅		6,188	3,728	2,295	1,433	2,460
6	イ	病院・診療所・助産所		250	159	92	67	91
	ロ	老人短期入所施設・養護老人ホーム等		290	178	87	91	112
	ハ	老人デイサービスセンター・軽費老人ホーム等		471	276	142	134	195
	ニ	幼稚園・特別支援学校		55	37	14	23	18
7		小学校・中学校・高等学校・大学・各種学校等		656	391	222	169	265
8		図書館・博物館・美術館等		7	6	4	2	1
9	イ	公衆浴場のうち、蒸気浴場・熱気浴場等		0	－	0	0	0
	ロ	イに掲げる公衆浴場以外の公衆浴場		14	2	1	1	12
10		車両の停車場・船舶・航空機の発着場		14	11	6	5	3
11		神社・寺院・教会等		181	115	58	57	66
12	イ	工場・作業場		1,259	712	268	444	547
	ロ	映画スタジオ・テレビスタジオ		0	－	0	0	0
13	イ	自動車車庫・駐車場		392	235	168	67	157
	ロ	飛行機・回転翼航空機の格納庫		0	－	0	0	0
14		倉 庫		878	501	232	269	377
15		前各項に該当しない事業所		1,626	1,044	584	460	582
16	イ	特定防火対象物が存する複合用途防火対象物		1,485	902	503	399	583
	ロ	イ以外の複合用途防火対象物		996	544	317	227	452
16の2		地下街		0	－	0	0	0
16の3		準地下街		0	－	0	0	0
17		重要文化財・重要有形民俗文化財等		17	15	3	12	2
18		延長50メートル以上のアーケード		2	－	0	0	2
19		市町村長の指定する山林		0	－	0	0	0
20		総務省令で定める舟車		0	－	0	0	0

## 2. 防火対象物の用途別消防同意件数

令和3年1月1日～令和3年12月31日

防火対象物区分			組合 合計	枚 方 市			寝屋川市
				市 計	枚 方 署	枚 方 東 署	
総 数			287	157	88	69	130
1	イ	劇場・映画館・演芸場・観覧場	2	2	2	－	－
	ロ	公会堂・集会場	4	－	－	－	4
2	イ	キャバレー・カフェー・ナイトクラブ等	－	－	－	－	－
	ロ	遊技場・ダンスホール	－	－	－	－	－
	ハ	風営法に規定する店舗その他これに類するもの	－	－	－	－	－
	ニ	カラオケボックス等	－	－	－	－	0
3	イ	待合・料理店等	－	－	－	－	－
	ロ	飲食店	5	3	1	2	2
4		百貨店・マーケット等	10	3	3	－	7
5	イ	旅館・ホテル・宿泊所その他これらに類するもの	－	－	－	－	－
	ロ	寄宿舎・下宿・共同住宅	103	65	40	25	38
6	イ	病院・診療所・助産所	11	6	4	2	5
	ロ	老人短期入所施設・養護老人ホーム等	15	9	5	4	6
	ハ	老人デイサービスセンター・軽費老人ホーム等	12	7	3	4	5
	ニ	幼稚園・特別支援学校	－	－	－	－	－
7		小学校・中学校・高等学校・大学・各種学校等	18	4	3	1	14
8		図書館・博物館・美術館等	0	－	－	－	－
9	イ	公衆浴場のうち、蒸気浴場・熱気浴場等	0	－	－	－	－
	ロ	イに掲げる公衆浴場以外の公衆浴場	0	－	－	－	－
10		車両の停車場・船舶・航空機の発着場	－	－	－	－	－
11		神社・寺院・教会等	3	1	1	－	2
12	イ	工場・作業場	16	10	8	2	6
	ロ	映画スタジオ・テレビスタジオ	0	－	－	－	－
13	イ	自動車車庫・駐車場	6	3	2	1	3
	ロ	飛行機・回転翼航空機の格納庫	0	－	－	－	－
14		倉 庫	14	7	2	5	7
15		前各項に該当しない事業所	32	14	5	9	18
16	イ	特定防火対象物が存する複合用途防火対象物	28	18	8	10	10
	ロ	イ以外の複合用途防火対象物	8	5	1	4	3
16の2		地下街	0	－	－	－	－
16の3		準地下街	0	－	－	－	－
17		重要文化財・重要有形民俗文化財等	0	－	－	－	－
18		延長50メートル以上のアーケード	0	－	－	－	－
19		市町村長の指定する山林	0	－	－	－	－
20		総務省令で定める舟車	0	－	－	－	－

### 3. 消防同意件数

令和3年1月1日～令和3年12月31日

市別 区分		総 数	防火対象物			一般住宅等		
			小計	枚方市	寝屋川市	小計	枚方市	寝屋川市
総 数		1,910	287	157	130	1,623	969	654
工事別	新築	1,835	215	128	87	1,620	968	652
	増築	66	66	27	39	－	－	－
	用途変更	2	2	1	1	－	－	－
	その他	7	4	1	3	3	1	2

### 4. 消防用設備等検査状況

令和3年1月1日～令和3年12月31日

市別 区分	総 数	消火設備						警報設備					避難設備		消防用水	消火活動上必要な施設				
		消火器	屋内消火栓設備	スプリンクラー設備	水噴霧消火設備等	屋外消火栓設備	動力消防ポンプ設備	自動火災報知設備	ガス漏れ火災警報設備	漏電火災警報器	消防機関へ通報する火災報知設備	非常警報設備	避難器具	誘導灯・誘導標識		排煙設備	連結散水設備	連結送水管	非常コンセント設備	無線通信補助設備
総数	1,917	369	38	85	35	9	2	656	2	4	40	122	58	451	1	17	1	22	5	0
枚方市	1,229	229	21	57	24	6	1	442	2	3	31	70	30	282	1	17	1	10	2	－
寝屋川市	688	140	17	28	11	3	1	214	－	1	9	52	28	169	－	－	－	12	3	－

## 5. 防火対象物使用開始届出状況

令和3年1月1日～令和3年12月31日

市・署別 防火対象物区分			組合 合計	枚 方 市			寝屋川市
				市 計	枚 方 署	枚 方 東 署	寝 屋 川 署
総 数			553	383	195	188	170
1	イ	劇場・映画館・演芸場・観覧場	－	－	－	－	－
	ロ	公会堂・集会場	7	3	2	1	4
2	イ	キャバレー・カフェー・ナイトクラブ等	0	－	－	－	－
	ロ	遊技場・ダンスホール	8	8	8	－	－
	ハ	風営法に規定する店舗その他これに類するもの	0	－	－	－	－
	ニ	カラオケボックス等	－	－	－	－	－
3	イ	待合・料理店等	0	－	－	－	－
	ロ	飲食店	16	10	5	5	6
4		百貨店・マーケット等	57	45	12	33	12
5	イ	旅館・ホテル・宿泊所その他これらに類するもの	1	1	1	－	－
	ロ	寄宿舍・下宿・共同住宅	110	67	39	28	43
6	イ	病院・診療所・助産所	9	6	4	2	3
	ロ	老人短期入所施設・養護老人ホーム等	20	12	6	6	8
	ハ	老人デイサービスセンター・軽費老人ホーム等	41	30	14	16	11
	ニ	幼稚園・特別支援学校	1	1	－	1	－
7		小学校・中学校・高等学校・大学・各種学校等	4	1	1	－	3
8		図書館・博物館・美術館等	－	－	－	－	－
9	イ	公衆浴場のうち、蒸気浴場・熱気浴場等	0	－	－	－	－
	ロ	イに掲げる公衆浴場以外の公衆浴場	0	－	－	－	－
10		車両の停車場・船舶・航空機の発着場	0	－	－	－	－
11		神社・寺院・教会等	2	1	－	1	1
12	イ	工場・作業場	27	20	11	9	7
	ロ	映画スタジオ・テレビスタジオ	0	－	－	－	－
13	イ	自動車車庫・駐車場	1	1	1	－	－
	ロ	飛行機・回転翼航空機の格納庫	0	－	－	－	－
14		倉 庫	20	11	3	8	9
15		前各項に該当しない事業所	37	26	11	15	11
16	イ	特定防火対象物が存する複合用途防火対象物	159	115	67	48	44
	ロ	イ以外の複合用途防火対象物	33	25	10	15	8
16の2		地下街	0	－	－	－	－
16の3		準地下街	0	－	－	－	－
17		重要文化財・重要有形民俗文化財等	0	－	－	－	－
18		延長50メートル以上のアーケード	0	－	－	－	－
19		市町村長の指定する山林	0	－	－	－	－
20		総務省令で定める舟車	0	－	－	－	－

6. 防火管理者選解任届出状況  
・甲種防火対象物(選任・選解任届)

令和3年1月1日～令和3年12月31日

市・署別 防火対象物区分			組合 合計	枚 方 市			寝屋川市
				市 計	枚 方 署	枚 方 東 署	寝 屋 川 署
総 数			930	609	350	259	321
1	イ	劇場・映画館・演芸場・観覧場	1	1	1	－	－
	ロ	公会堂・集会場	23	14	6	8	9
2	イ	キャバレー・カフェー・ナイトクラブ等	0	－	－	－	－
	ロ	遊技場・ダンスホール	7	6	5	1	1
	ハ	風営法に規定する店舗その他これに類するもの	0	－	－	－	－
	ニ	カラオケボックス等	3	1	1	－	2
3	イ	待合・料理店等	0	－	－	－	－
	ロ	飲食店	40	30	14	16	10
4		百貨店・マーケット等	114	64	30	34	50
5	イ	旅館・ホテル・宿泊所その他これらに類するもの	1	1	－	1	－
	ロ	寄宿舎・下宿・共同住宅	154	98	57	41	56
6	イ	病院・診療所・助産所	12	7	5	2	5
	ロ	老人短期入所施設・養護老人ホーム等	74	46	30	16	28
	ハ	老人デイサービスセンター・軽費老人ホーム等	27	17	12	5	10
	ニ	幼稚園・特別支援学校	4	3	1	2	1
7		小学校・中学校・高等学校・大学・各種学校等	40	21	10	11	19
8		図書館・博物館・美術館等	0	－	－	－	－
9	イ	公衆浴場のうち、蒸気浴場・熱気浴場等	0	－	－	－	－
	ロ	イに掲げる公衆浴場以外の公衆浴場	1	－	－	－	1
10		車両の停車場・船舶・航空機の発着場	0	－	－	－	－
11		神社・寺院・教会等	1	－	－	－	1
12	イ	工場・作業場	26	20	5	15	6
	ロ	映画スタジオ・テレビスタジオ	0	－	－	－	－
13	イ	自動車車庫・駐車場	0	－	－	－	－
	ロ	飛行機・回転翼航空機の格納庫	0	－	－	－	－
14		倉 庫	21	15	4	11	6
15		前各項に該当しない事業所	49	38	24	14	11
16	イ	特定防火対象物が存する複合用途防火対象物	311	211	139	72	100
	ロ	イ以外の複合用途防火対象物	21	16	6	10	5
16の2		地下街	0	－	－	－	－
16の3		準地下街	0	－	－	－	－
17		重要文化財・重要有形民俗文化財等	0	－	－	－	－
18		延長50メートル以上のアーケード	0	－	－	－	－
19		市町村長の指定する山林	0	－	－	－	－
20		総務省令で定める舟車	0	－	－	－	－



・乙種防火対象物(選任・選解任届)

令和3年1月1日～令和3年12月31日

市・署別 防火対象物区分			組合 合計	枚 方 市			寝屋川市
				市 計	枚 方 署	枚 方 東 署	寝 屋 川 署
総 数			106	67	33	34	39
1	イ	劇場・映画館・演芸場・観覧場	0	－	－	－	－
	ロ	公会堂・集会場	35	31	16	15	4
2	イ	キャバレー・カフェー・ナイトクラブ等	0	－	－	－	－
	ロ	遊技場・ダンスホール	0	－	－	－	－
	ハ	風営法に規定する店舗その他これに類するもの	0	－	－	－	－
	ニ	カラオケボックス等	0	－	－	－	－
3	イ	待合・料理店等	0	－	－	－	－
	ロ	飲食店	21	13	6	7	8
4		百貨店・マーケット等	23	12	4	8	11
5	イ	旅館・ホテル・宿泊所その他これらに類するもの	0	－	－	－	－
	ロ	寄宿舎・下宿・共同住宅	0	－	－	－	－
6	イ	病院・診療所・助産所	0	－	－	－	－
	ロ	老人短期入所施設・養護老人ホーム等	1	－	－	－	1
	ハ	老人デイサービスセンター・軽費老人ホーム等	2	－	－	－	2
	ニ	幼稚園・特別支援学校	0	－	－	－	－
7		小学校・中学校・高等学校・大学・各種学校等	2	1	1	－	1
8		図書館・博物館・美術館等	0	－	－	－	－
9	イ	公衆浴場のうち、蒸気浴場・熱気浴場等	0	－	－	－	－
	ロ	イに掲げる公衆浴場以外の公衆浴場	0	－	－	－	－
10		車両の停車場・船舶・航空機の発着場	0	－	－	－	－
11		神社・寺院・教会等	3	1	－	1	2
12	イ	工場・作業場	0	－	－	－	－
	ロ	映画スタジオ・テレビスタジオ	0	－	－	－	－
13	イ	自動車車庫・駐車場	0	－	－	－	－
	ロ	飛行機・回転翼航空機の格納庫	0	－	－	－	－
14		倉 庫	0	－	－	－	－
15		前各項に該当しない事業所	6	3	3	－	3
16	イ	特定防火対象物が存する複合用途防火対象物	12	5	3	2	7
	ロ	イ以外の複合用途防火対象物	1	1	－	1	－
16の2		地下街	0	－	－	－	－
16の3		準地下街	0	－	－	－	－
17		重要文化財・重要有形民俗文化財等	0	－	－	－	－
18		延長50メートル以上のアーケード	0	－	－	－	－
19		市町村長の指定する山林	0	－	－	－	－
20		総務省令で定める舟車	0	－	－	－	－

## 7. 消防計画届出状況

令和3年1月1日～令和3年12月31日

市・署別 防火対象物区分			組合 合計	枚 方 市			寝屋川市
				市 計	枚 方 署	枚 方 東 署	寝 屋 川 署
総 数			1,190	772	435	337	418
1	イ	劇場・映画館・演芸場・観覧場	1	1	1	－	－
	ロ	公会堂・集会場	66	51	23	28	15
2	イ	キャバレー・カフェー・ナイトクラブ等	0	－	－	－	－
	ロ	遊技場・ダンスホール	7	6	5	1	1
	ハ	風営法に規定する店舗その他これに類するもの	0	－	－	－	－
	ニ	カラオケボックス等	3	1	1	－	2
3	イ	待合・料理店等	0	－	－	－	－
	ロ	飲食店	70	46	21	25	24
4		百貨店・マーケット等	142	78	36	42	64
5	イ	旅館・ホテル・宿泊所その他これらに類するもの	1	1	－	1	－
	ロ	寄宿舎・下宿・共同住宅	171	106	61	45	65
6	イ	病院・診療所・助産所	14	8	6	2	6
	ロ	老人短期入所施設・養護老人ホーム等	76	46	29	17	30
	ハ	老人デイサービスセンター・軽費老人ホーム等	43	28	18	10	15
	ニ	幼稚園・特別支援学校	4	3	1	2	1
7		小学校・中学校・高等学校・大学・各種学校等	56	31	16	15	25
8		図書館・博物館・美術館等	0	－	－	－	－
9	イ	公衆浴場のうち、蒸気浴場・熱気浴場等	0	－	－	－	－
	ロ	イに掲げる公衆浴場以外の公衆浴場	1	－	－	－	1
10		車両の停車場・船舶・航空機の発着場	0	－	－	－	－
11		神社・寺院・教会等	6	2	－	2	4
12	イ	工場・作業場	38	27	9	18	11
	ロ	映画スタジオ・テレビスタジオ	0	－	－	－	－
13	イ	自動車車庫・駐車場	0	－	－	－	－
	ロ	飛行機・回転翼航空機の格納庫	0	－	－	－	－
14		倉 庫	26	20	6	14	6
15		前各項に該当しない事業所	69	51	34	17	18
16	イ	特定防火対象物が存する複合用途防火対象物	374	250	162	88	124
	ロ	イ以外の複合用途防火対象物	22	16	6	10	6
16の2		地下街	0	－	－	－	－
16の3		準地下街	0	－	－	－	－
17		重要文化財・重要有形民俗文化財等	0	－	－	－	－
18		延長50メートル以上のアーケード	0	－	－	－	－
19		市町村長の指定する山林	0	－	－	－	－
20		総務省令で定める舟車	0	－	－	－	－

## 8. 査察業務

令和3年1月1日～令和3年12月31日

市・署別 防火対象物区分			組合 合計	枚 方 市			寝屋川市
				市 計	枚 方 署	枚 方 東 署	寝 屋 川 署
総 数			1,872	1,190	574	616	682
1	イ	劇場・映画館・演芸場・観覧場	1	1	1	－	－
	ロ	公会堂・集会場	78	53	25	28	25
2	イ	キャバレー・カフェー・ナイトクラブ等	0	－	－	－	－
	ロ	遊技場・ダンスホール	19	8	6	2	11
	ハ	風営法に規定する店舗その他これに類するもの	0	－	－	－	－
	ニ	カラオケボックス等	0	－	－	－	－
3	イ	待合・料理店等	0	－	－	－	－
	ロ	飲食店	72	51	30	21	21
4		百貨店・マーケット等	142	95	40	55	47
5	イ	旅館・ホテル・宿泊所その他これらに類するもの	5	2	2	－	3
	ロ	寄宿舎・下宿・共同住宅	287	194	64	130	93
6	イ	病院・診療所・助産所	54	35	21	14	19
	ロ	老人短期入所施設・養護老人ホーム等	91	59	33	26	32
	ハ	老人デイサービスセンター・軽費老人ホーム等	145	93	58	35	52
	ニ	幼稚園・特別支援学校	12	8	2	6	4
7		小学校・中学校・高等学校・大学・各種学校等	24	14	7	7	10
8		図書館・博物館・美術館等	0	－	－	－	－
9	イ	公衆浴場のうち、蒸気浴場・熱気浴場等	0	－	－	－	－
	ロ	イに掲げる公衆浴場以外の公衆浴場	2	－	－	－	2
10		車両の停車場・船舶・航空機の発着場	2	2	2	－	－
11		神社・寺院・教会等	35	19	15	4	16
12	イ	工場・作業場	168	97	33	64	71
	ロ	映画スタジオ・テレビスタジオ	0	－	－	－	－
13	イ	自動車車庫・駐車場	12	2	1	1	10
	ロ	飛行機・回転翼航空機の格納庫	0	－	－	－	－
14		倉 庫	72	43	17	26	29
15		前各項に該当しない事業所	195	136	73	63	59
16	イ	特定防火対象物が存する複合用途防火対象物	300	184	97	87	116
	ロ	イ以外の複合用途防火対象物	156	94	47	47	62
16の2		地下街	0	－	－	－	－
16の3		準地下街	0	－	－	－	－
17		重要文化財・重要有形民俗文化財等	0	－	－	－	－
18		延長50メートル以上のアーケード	0	－	－	－	－
19		市町村長の指定する山林	0	－	－	－	－
20		総務省令で定める舟車	0	－	－	－	－

# 9. 31mを超える防火対象物の現況(項別・署別・階別)

令和3年12月31日現在

項別 署別		階別	総 数	1 階	2 階	4 階	5 階	6 階	7 階	8 階	9 階	10 階	11 階	12 階	13 階	14 階	15 階	17 階	21 階	24 階	37 階	42 階
総 数			217	1	6	3	1	4	8	5	5	10	45	27	17	22	54	1	1	4	2	1
1項イ			0	-	-	-	-	-	-	-	-	-	-	-	-	-	-	-	-	-	-	-
1項ロ			1	-	-	-	-	1	-	-	-	-	-	-	-	-	-	-	-	-	-	-
2項イ			0	-	-	-	-	-	-	-	-	-	-	-	-	-	-	-	-	-	-	-
2項ロ			0	-	-	-	-	-	-	-	-	-	-	-	-	-	-	-	-	-	-	-
2項ハ			0	-	-	-	-	-	-	-	-	-	-	-	-	-	-	-	-	-	-	-
2項ニ			0	-	-	-	-	-	-	-	-	-	-	-	-	-	-	-	-	-	-	-
3項イ			0	-	-	-	-	-	-	-	-	-	-	-	-	-	-	-	-	-	-	-
3項ロ			0	-	-	-	-	-	-	-	-	-	-	-	-	-	-	-	-	-	-	-
4項			0	-	-	-	-	-	-	-	-	-	-	-	-	-	-	-	-	-	-	-
5項イ			1	-	-	-	-	-	-	-	-	-	1	-	-	-	-	-	-	-	-	-
5項ロ			158	-	-	1	-	-	-	-	3	4	39	23	12	20	53	1	-	2	-	-
6項イ			3	-	-	-	-	-	1	1	-	-	-	-	1	-	-	-	-	-	-	-
6項ロ			0	-	-	-	-	-	-	-	-	-	-	-	-	-	-	-	-	-	-	-
6項ハ			0	-	-	-	-	-	-	-	-	-	-	-	-	-	-	-	-	-	-	-
6項ニ			0	-	-	-	-	-	-	-	-	-	-	-	-	-	-	-	-	-	-	-
7項			7	-	-	-	-	-	1	2	1	-	2	-	1	-	-	-	-	-	-	-
8項			1	-	-	-	-	-	1	-	-	-	-	-	-	-	-	-	-	-	-	-
9項イ			0	-	-	-	-	-	-	-	-	-	-	-	-	-	-	-	-	-	-	-
9項ロ			0	-	-	-	-	-	-	-	-	-	-	-	-	-	-	-	-	-	-	-
10項			0	-	-	-	-	-	-	-	-	-	-	-	-	-	-	-	-	-	-	-
11項			0	-	-	-	-	-	-	-	-	-	-	-	-	-	-	-	-	-	-	-
12項イ			0	-	-	-	-	-	-	-	-	-	-	-	-	-	-	-	-	-	-	-
12項ロ			0	-	-	-	-	-	-	-	-	-	-	-	-	-	-	-	-	-	-	-
13項イ			5	1	4	-	-	-	-	-	-	-	-	-	-	-	-	-	-	-	-	-
13項ロ			0	-	-	-	-	-	-	-	-	-	-	-	-	-	-	-	-	-	-	-
14項			2	-	-	1	1	-	-	-	-	-	-	-	-	-	-	-	-	-	-	-
15項			9	-	-	1	-	3	2	-	1	-	1	1	-	-	-	-	-	-	-	-
16項イ			23	-	2	-	-	-	2	2	-	5	2	3	1	1	1	-	1	1	2	-
16項ロ			7	-	-	-	-	-	1	-	-	1	-	-	2	1	-	-	-	1	-	1
総 数			217	1	6	3	1	4	8	5	5	10	45	27	17	22	54	1	1	4	2	1
枚方市	市計		123	-	3	1	1	2	6	1	2	6	30	18	7	11	30	1	1	2	-	1
	枚方署		81	-	2	1	-	1	5	-	2	5	13	15	6	8	20	1	-	2	-	-
	枚方東署		42	-	1	-	1	1	1	1	-	1	17	3	1	3	10	-	1	-	-	1
寝屋川市	寝屋川署		94	1	3	2	-	2	2	4	3	4	15	9	10	11	24	-	-	2	2	-

# 10. 危険物施設、類別状況

令和3年12月31日現在

製造所等の別 類別			総 数	製 造 所	貯 蔵 所							取 扱 所				
					屋 内 貯 蔵 所	屋 外 貯 蔵 所	屋 内 貯 蔵 所	地 下 貯 蔵 所	簡 易 貯 蔵 所	移 動 貯 蔵 所	屋 外 貯 蔵 所	給 油 取 扱 所	第 一 種 取 扱 所	第 二 種 取 扱 所	移 送 取 扱 所	一 般 取 扱 所
総 数			823	34	242	50	23	166	0	74	17	99	3	3	0	112
単 独	第1類	枚方市	1	0	1	0	0	0	0	0	0	0	0	0	0	0
		枚方署	1	-	1	-	-	-	-	-	-	-	-	-	-	-
		枚方東署	0	-	-	-	-	-	-	-	-	-	-	-	-	-
		寝屋川市 寝屋川署	0	0	0	0	0	0	0	0	0	0	0	0	0	0
	第2類	枚方市	0	0	0	0	0	0	0	0	0	0	0	0	0	0
		枚方署	0	-	-	-	-	-	-	-	-	-	-	-	-	-
		枚方東署	0	-	-	-	-	-	-	-	-	-	-	-	-	-
		寝屋川市 寝屋川署	1	0	1	0	0	0	0	0	0	0	0	0	0	0
	第3類	枚方市	1	0	1	0	0	0	0	0	0	0	0	0	0	0
		枚方署	1	-	1	-	-	-	-	-	-	-	-	-	-	-
		枚方東署	0	-	-	-	-	-	-	-	-	-	-	-	-	-
		寝屋川市 寝屋川署	2	0	2	0	0	0	0	0	0	0	0	0	0	0
	第4類	枚方市	517	18	150	14	15	114	0	61	8	62	0	1	0	74
		枚方署	227	1	50	5	10	53	-	28	4	30	-	-	-	46
		枚方東署	290	17	100	9	5	61	-	33	4	32	-	1	-	28
		寝屋川市 寝屋川署	273	10	71	36	8	52	0	13	9	37	3	0	0	34
	第5類	枚方市	1	0	1	0	0	0	0	0	0	0	0	0	0	0
		枚方署	0	-	-	-	-	-	-	-	-	-	-	-	-	-
		枚方東署	1	-	1	-	-	-	-	-	-	-	-	-	-	-
		寝屋川市 寝屋川署	1	0	1	0	0	0	0	0	0	0	0	0	0	0
	第6類	枚方市	0	0	0	0	0	0	0	0	0	0	0	0	0	0
		枚方署	0	-	-	-	-	-	-	-	-	-	-	-	-	-
		枚方東署	0	-	-	-	-	-	-	-	-	-	-	-	-	-
		寝屋川市 寝屋川署	0	0	0	0	0	0	0	0	0	0	0	0	0	0
混 在	枚方市	枚方市	14	4	10	0	0	0	0	0	0	0	0	0	0	0
		枚方署	1	-	1	-	-	-	-	-	-	-	-	-	-	-
		枚方東署	13	4	9	-	-	-	-	-	-	-	-	-	-	-
	寝屋川市	寝屋川署	12	2	4	0	0	0	0	0	0	0	0	2	0	4

## 11. 危険物施設申請・届出数

### ・申請

令和3年1月1日～令和3年12月31日

申請種別		署別	総数	枚方署	枚方東署	寝屋川署
総 数			394	188	111	95
設置許可			11	3	6	2
変更許可			116	61	25	30
完成検査前検査	水圧検査		16	－	12	4
	水張検査		17	－	13	4
設置許可の完成検査			8	3	4	1
変更許可の完成検査			108	56	28	24
仮貯蔵・仮取扱承認			14	8	4	2
仮使用承認			104	57	19	28

### ・届出

届出種別		署別	総数	枚方署	枚方東署	寝屋川署
総 数			761	408	179	174
危険物保安統括管理者選解任届			0	－	－	－
廃止届			9	5	2	2
危険物保安監督者選解任届			102	29	36	37
品名・数量変更届			17	1	13	3
転出届			4	3	1	－
災害発生届			6	2	3	1
設置者氏名等変更届			141	39	51	51
火気使用工事届			224	222	1	1
予防規程認可変更申請			15	3	5	7
軽微な変更工事			171	77	43	51
使用休止・再開届			3	－	－	3
その他届出			69	27	24	18

## 12. 危険物施設査察

令和3年1月1日～令和3年12月31日

製造所等の別		署別	枚方署	枚方東署	寝屋川署
総 数		総数			
		178	70	50	58
製造所		2	－	2	－
屋内貯蔵所		41	10	19	12
屋外タンク貯蔵所		6	2	－	4
屋内タンク貯蔵所		2	－	－	2
地下タンク貯蔵所		34	12	7	15
簡易タンク貯蔵所		0	－	－	－
移動タンク貯蔵所		47	26	14	7
屋外貯蔵所		1	－	－	1
給油取扱所		11	4	4	3
第1種販売取扱所		1	－	－	1
第2種販売取扱所		0	－	－	－
移送取扱所		0	－	－	－
一般取扱所		33	16	4	13

## 13. 産業保安申請・届出・査察数

令和3年1月1日～令和3年12月31日現在

申請・届出・査察		署別	枚方署	枚方東署	寝屋川署
		総数			
高圧ガス	許認可申請	13	8	2	3
	検査申請	11	7	2	2
	事故報告	3	－	3	－
	その他(届出・報告等)	88	43	20	25
	査察	34	6	10	18
液化石油ガス	許認可申請	0	－	－	－
	検査申請	0	－	－	－
	事故報告	1	－	－	1
	その他(届出・報告等)	23	10	4	9
	査察	8	2	3	3
火薬	許認可申請	3	1	2	－
	検査申請	0	－	－	－
	事故報告	0	－	－	－
	その他(届出・報告等)	4	2	1	1
	査察	2	1	－	1

# 指令編



## 指令管制業務の概要

建築物の大規模化・高層化・深層化、大規模な自然災害等により災害対応は多様化、複雑化しています。指令管制業務は、通報内容からあらゆることを判断し、指令管制システムを駆使して迅速・的確な出動指令を行い、状況に応じて通報者へ口頭指導（心肺蘇生処置、異物除去等）を行うなど、市民の生命・身体・財産を火災その他の災害から守るために必要な情報を出動隊へ伝えます。

通報受信時以外には、無線機器や火災通報装置の通信確認テスト、事業者との通報訓練、管内に新設された建物や街区の地図メンテナンス、医療機関の情報収集等も行っています。

## 指令管制システム

指令管制システムは、通報から発信地情報をもとに地図検索システムが連動して通報場所付近の地図が表示され、迅速に災害点を確認し、GPSにより管理された直近の車両に、瞬時に災害出動を指令することができます。指令後も継続して情報を送るために、管内4か所に設置している災害の状況確認用の高所カメラや、防火対象物、要支援者等の支援情報の検索機能も備わっています。

## 指令業務の共同運用

平成27年7月から本消防組合と交野市消防本部において、指令業務の共同運用を開始しました。交野市内からの119番通報を本消防組合で受付し、交野市消防本部管内の指令管制業務を行っています。

## 様々な通報手段

概ね65歳以上の独居や身体に障害のある方を対象として、市役所を通じて登録、機器設置を行っている緊急通報システムは、専用機器のボタンを押下することで通報をすることができます。

音声による119番通報が困難な方のための通報手段として、従来のFAX、eメールに加えて、平成27年8月から携帯電話やスマートフォンを活用したネット119を開始し、令和元年7月には、全国からの通報、チャット方式での会話を可能とする国の方式に準拠したバージョンアップを行いました。

外国語による通報に対しては、指令管制システムに備えている軽易な自動音声対応に加えて、平成30年4月より通訳者を介した会話が可能となりました。対応できるのは、英語、中国語、韓国語、ポルトガル語、スペイン語の5言語です。

## 通報受信件数に対する指令件数について

通報受信件数に対して指令を出す件数は約7割です。残りの3割には通信試験や訓練など必要なものもありますが、医療機関の問合せや悪戯、無言電話、頻回通報者等の問題もあり、実際の緊急通報に支障をきたしています。問い合わせや相談には「救急安心センターおおさか#7119」や「大阪府救急医療情報センター」等の活用といった正しい119番通報の啓発活動を継続する必要があります。

# 1. 119番通報受信件数

## ・指令センター全体

令和3年12月31日現在

内 訳		種 別	合 計	内 訳		
				固定電話	携帯電話	左記以外※ 1
合 計			59,112	22,832	28,931	7,349
災害通報			40,424	16,498	19,827	4,099
	火 災 通 報		259	62	157	40
	救 急 通 報		38,973	16,228	19,194	3,551
	救 助 通 報		161	16	70	75
	その他災害通報		1,031	192	406	433
問 合 せ			2,992	913	1,977	102
	火災・救急問合せ		299	71	137	91
	医療機関問合せ		2,693	842	1,840	11
そ の 他			15,696	5,421	7,127	3,148
	回 線 試 験		766	96	13	657
	転 送		663	23	629	11
	間 違 い		2,850	694	1,878	278
	悪 戯		1,933	807	1,112	14
	上 記 以 外 ※ 2		9,484	3,801	3,495	2,188

## ・枚方寝屋川消防組合

内 訳		種 別	合 計	内 訳		
				固定電話	携帯電話	左記以外※ 1
合 計			54, 225	20, 729	26, 543	6, 953
			36, 629	14, 794	18, 070	3, 765
災害通報	火 災 通 報		237	57	145	35
	救 急 通 報		35,304	14549	17491	3264
	救 助 通 報		136	11	62	63
	そ の 他 通 報		952	177	372	403
問 合 せ			2, 728	814	1, 812	102
	火災・救急問合せ		281	58	132	91
	医療機関問合せ		2,447	756	1680	11
そ の 他			14, 868	5, 121	6, 661	3, 086
	回 線 試 験		755	88	10	657
	転 送		644	20	613	11
	間 違 い		2,620	651	1703	266
	悪 戯		1,913	800	1099	14
	上 記 以 外 ※ 2		8,936	3562	3236	2138

## ・交野市消防本部

内訳		種別	合計	内訳		
				固定電話	携帯電話	左記以外※ 1
合計			4,887	2,103	2,388	396
			3,795	1,704	1,757	334
災害通報	火 災 通 報		22	5	12	5
	救 急 通 報		3,669	1679	1703	287
	救 助 通 報		25	5	8	12
	そ の 他 通 報		79	15	34	30
問合せ			264	99	165	0
	火災・救急問合せ		18	13	5	0
	医療機関問合せ		246	86	160	0
その他			828	300	466	62
	回 線 試 験		11	8	3	0
	転 送		19	3	16	0
	間 違 い		230	43	175	12
	悪 戯		20	7	13	0
	上 記 以 外 ※ 2		548	239	259	50

※1 加入電話、警察、転送、緊急通報等。

※2 緊急要請を必要としない内容、無言電話等。

## 2. 消防本部別指令件数

### ・指令センター全体

令和3年12月31日現在

内訳 種別	合計	内訳		
		固定電話	携帯電話	左記以外
合 計	39,714	16,339	19,348	4,027
火 災 指 令	166	42	89	35
救 急 指 令	38,447	16,114	18,832	3,501
救 助 指 令	155	14	69	72
そ の 他 指 令	946	169	358	419

### ・枚方寝屋川消防組合

種別	合計	内訳		
		固定電話	携帯電話	左記以外
合 計	35,972	14,646	17,630	3,696
火 災 指 令	149	37	82	30
救 急 指 令	34,823	14,446	17,160	3,217
救 助 指 令	129	9	60	60
そ の 他 指 令	871	154	328	389

### ・交野市消防本部

内訳 種別	合計	内訳		
		固定電話	携帯電話	左記以外
合 計	3,742	1,693	1,718	331
火 災 指 令	17	5	7	5
救 急 指 令	3,624	1,668	1,672	284
救 助 指 令	26	5	9	12
そ の 他 指 令	75	15	30	30

※ 災害事案の状況によって、1事案に重複して指令されている場合があります。

### 3. 過去10年間の119番通報受信件数

#### ・指令センター全体

令和3年12月31日現在

内訳	平成 24年	平成 25年	平成 26年	平成 27年※	平成 28年	平成 29年	平成 30年	令和 元年	令和 2年	令和 3年
合 計	56,209	57,009	57,074	60,467	64,065	66,105	67,896	66,262	59,901	59,112
災 害 通 報	29,426	32,508	30,957	34,005	38,180	10,118	42,484	42,505	38,986	40,424
問 合 せ	8,921	7,665	6,942	6,305	6,207	5,447	4,837	4,667	3,809	2,992
そ の 他	17,862	16,836	19,175	20,157	19,678	50,540	20,575	19,090	17,106	15,696

#### ・枚方寝屋川消防組合

種別	平成 24年	平成 25年	平成 26年	平成 27年※	平成 28年	平成 29年	平成 30年	令和 元年	令和 2年	令和 3年
合 計	56,209	57,009	57,074	57,979	59,147	60,741	62,634	61,085	55,185	54,225
災 害 通 報	29,426	32,508	30,957	32,355	34,683	6,573	38,606	38,606	35,412	36,629
問 合 せ	8,921	7,665	6,942	6,034	5,683	4,950	4,380	4,221	3,465	2,728
そ の 他	17,862	16,836	19,175	19,590	18,781	49,218	19,648	18,258	16,308	14,868

#### ・交野市消防本部

種別	平成 24年	平成 25年	平成 26年	平成 27年※	平成 28年	平成 29年	平成 30年	令和 元年	令和 2年	令和 3年
内訳										
合 計				2,488	4,918	5,364	5,262	5,177	4,716	4,887
災 害 通 報				1,650	3,497	3,545	3,878	3,899	3,574	3,795
問 合 せ				271	524	497	457	446	344	264
そ の 他				567	897	1,322	927	832	798	828

#### 4. 過去10年間の指令件数

##### ・指令センター全体

令和3年12月31日現在

内訳	平成 24年	平成 25年	平成 26年	平成 27年※	平成 28年	平成 29年	平成 30年	令和 元年	令和 2年	令和 3年
合 計	31,393	32,542	33,458	35,247	37,517	38,865	41,864	41,753	38,166	39,714
火 災 指 令	191	181	172	174	175	167	187	170	185	166
救 急 指 令	30,178	31,267	32,265	34,086	36,355	37,644	40,182	40,561	36,979	38,447
救 助 指 令	172	161	143	134	142	189	176	147	156	155
その他指令	852	933	878	853	845	865	1,319	875	846	946

##### ・枚方寝屋川消防組合

種別 内訳	平成 24年	平成 25年	平成 26年	平成 27年※	平成 28年	平成 29年	平成 30年	令和 元年	令和 2年	令和 3年
合 計	31,393	32,542	33,458	33,594	34,080	35,367	38,055	37,926	34,658	35,972
火 災 指 令	191	181	172	159	156	147	162	158	160	149
救 急 指 令	30,178	31,267	32,265	32,494	33,048	34,254	36,528	36,843	33,595	34,823
救 助 指 令	172	161	143	125	124	175	164	140	140	129
その他指令	852	933	878	816	752	791	1,201	785	763	871

##### ・交野市消防本部

種別 内訳	平成 24年	平成 25年	平成 26年	平成 27年※	平成 28年	平成 29年	平成 30年	令和 元年	令和 2年	令和 3年
合 計				1,653	3,437	3,498	3,809	3,827	3,508	3,742
火 災 指 令				15	19	20	25	12	25	17
救 急 指 令				1,592	3,307	3,390	3,654	3,718	3,384	3,624
救 助 指 令				9	18	14	12	7	16	26

## 5. 各種通報手段の状況

令和3年12月31日現在

市別		合計	枚方市	寝屋川市	交野市
システム別					
緊急通報システム	設置件数	3,222	2,468	754	
	通報件数	1,455	1,050	405	
	正報（出動）	636	443	193	
	誤報	819	607	212	
FAX119	通報件数	1	1	0	0
	正報（出動）	1	1	0	0
	誤報	0	0	0	0
ネット119	登録者数	148	74	57	17
	通報件数	5	3	2	0
	正報（出動）	4	3	1	0
	誤報	1	0	1	0
Eメール119	登録者数	46	23	23	
	通報件数	0	0	0	
	正報（出動）	0	0	0	
	誤報	0	0	0	

### ※緊急通報システム

概ね65歳以上の独居、1級2級身体障がい者を対象とした、専用機器でボタン押下による通報手段  
交野市は委託業者からの第三者通報方式の為、緊急通報としての統計は取っていません

### ※FAX119

音声による119番通報が困難な方向け、FAXによる通報手段  
登録制度はありません

### ※ネット119

音声による119番通報が困難な方向け、主にスマートフォンでのチャット式通報手段

### ※Eメール119

音声による119番通報が困難な方向け、メール送受信による通報手段  
交野市はEメール119通報を行っていません

## 6. 無線局一覧表

令和3年12月31日現在

種 別 所 属 別		アナログ無線局					デジタル無線局							
		基 地 局	陸 上 移 動 局 (車 載 型)	陸 上 移 動 局 (防 災 相 互 波)	署 活 系 陸 上 移 動 局	無 線 局 合 計	基 地 局	前 進 基 地 局	陸 上 移 動 局 (卓 上 型)	陸 上 移 動 局 (車 載 型)	陸 上 移 動 局 (可 搬 型)	陸 上 移 動 局 (携 帯 型)	無 線 局 合 計	無 線 局 総 計
総 数		1	0	6	218	225	1	2	21	94	13	49	180	405
消 防 本 部		1	-	3	24	28	1	-	2	22	7	20	52	80
伊加賀分室		-	-	-	-	0	-	-	1	-	-	-	1	1
枚 方 署	小 計	0	0	1	56	57	0	0	5	21	2	9	37	94
	枚 方 本 署	-	-	-	26	26	-	-	1	12	2	5	20	46
	中 宮 出 張 所	-	-	-	5	5	-	-	1	1	-	1	3	8
	中 振 出 張 所	-	-	-	7	7	-	-	1	2	-	1	4	11
	渚 出 張 所	-	-	1	11	12	-	-	1	4	-	1	6	18
	川 越 出 張 所	-	-	-	7	7	-	-	1	2	-	1	4	11
枚 方 東 署	小 計	0	0	0	67	67	0	1	6	24	2	10	43	110
	枚 方 東 本 署	-	-	-	28	28	-	-	1	12	2	5	20	48
	阪 出 張 所	-	-	-	7	7	-	-	1	2	-	1	4	11
	楠 葉 出 張 所	-	-	-	9	9	-	-	1	3	-	1	5	14
	長 尾 出 張 所	-	-	-	7	7	-	-	1	2	-	1	4	11
	氷 室 出 張 所	-	-	-	7	7	-	1	1	2	-	1	5	12
	北 山 出 張 所	-	-	-	9	9	-	-	1	3	-	1	5	14
寝 屋 川 署	小 計	0	0	2	71	73	0	1	7	27	2	10	47	120
	寝 屋 川 本 署	-	-	2	30	32	-	1	1	14	2	5	23	55
	西 出 張 所	-	-	-	7	7	-	-	1	2	-	1	4	11
	南 出 張 所	-	-	-	7	7	-	-	1	2	-	1	4	11
	明 和 出 張 所	-	-	-	9	9	-	-	1	3	-	1	5	14
	秦 出 張 所	-	-	-	2	2	-	-	1	1	-	-	2	4
	三 井 出 張 所	-	-	-	9	9	-	-	1	3	-	1	5	14
	神 田 出 張 所	-	-	-	7	7	-	-	1	2	-	1	4	11

※ アナログ150MHz帯無線局については、防災相互波を除き平成28年5月末日で廃局。

# 警備編



## 消防活動について

本消防組合では、火災をはじめ各種災害に応じて消防車両を迅速に出動させるための出動基準を定めています。出動する消防車両は、災害発生場所の直近小隊から必要車両を編成することを基本としています。

## 消防事故等の動向

令和3年中に消防隊等が活動した事故件数は3,021件、出動車両台数は6,842台でした。これは、1日当りの平均災害発生件数が約8.3件で、1件の災害に対して平均2.3台の消防車両が出動したことになります。

火災件数133件のうち、建物火災が88件と最も多く、火災出動件数の約66.2%を占めています。

消防隊は、火災やその他の消防事故の災害現場にいち早く到着し、日頃の訓練で習得した技術や知識を十二分に発揮し、的確な消防活動を行うことにより、人命危険の排除及び被害の軽減を図っています。

火災以外の消防事故では、P A連携が1,875件と最も多く、次いで吹鳴事故が503件、油類漏れが140件となっています。

## 消防水利

本消防組合管内の消防水利の大部分は、人工水利の消火栓（約90%）が占めています。

消火栓は簡易に使用でき、連続的に給水しますが、水道配管路に設置されているため、配管口径による給水量の制約、断・減水時の使用不能等の弱点があります。これをカバーするために、開発行為の機会をとらえ、防火水槽の設置を要請するなど、消防水利の確保に努めています。

## 1. 規格別車両配置表

	総 数	消 防 本 部	伊 加 賀 分 室	枚 方 消 防 署	中 宮 出 張 所	中 振 出 張 所	渚 出 張 所	川 越 出 張 所	枚 方 東 消 防 署	阪 出 張 所	楠 葉 出 張 所	長 尾 出 張 所	氷 室 出 張 所	北 山 出 張 所	寝 屋 川 消 防 署	西 出 張 所	南 出 張 所	明 和 出 張 所	救 急 ス テ ー シ ョ ン	秦 出 張 所	三 井 出 張 所	神 田 出 張 所
総 数	115	27	0	11	2	3	6	3	13	3	4	3	3	4	16	2	3	4	2	3	3	
ミニタンク車	17	-	-	1	1	1	1	1	1	1	1	1	1	1	1	1	1	1	-	1	1	
非常用 ミニタンク車	6	-	-	1	-	-	1	-	1	-	-	1	-	-	1	-	-	-	1	-	-	
高規格 救急車	17	-	-	1	-	1	1	1	1	1	1	1	1	1	1	1	1	1	1	1	1	
非常用 救急車	6	-	-	1	1	-	-	-	1	-	-	-	1	-	1	-	-	-	-	-	1	
救助工作車 Ⅲ型	3	-	-	1	-	-	-	-	1	-	-	-	-	-	1	-	-	-	-	-	-	
化学車 Ⅲ型	2	-	-	-	-	-	1	-	-	-	-	-	-	-	1	-	-	-	-	-	-	
38m級 梯子車	3	-	-	-	-	-	1	-	-	-	1	-	-	-	-	-	-	-	-	1	-	
15m級 梯子車	1	-	-	-	-	-	-	-	-	-	-	-	-	-	1	-	-	-	-	-	-	
遠距離大量 送排水車	2	-	-	-	-	-	-	-	-	-	-	-	-	1	1	-	-	-	-	-	-	
水槽車	2	-	-	-	-	-	-	-	1	-	-	-	-	-	-	-	-	1	-	-	-	
可搬ポンプ 積載車	3	-	-	1	-	-	-	-	1	-	-	-	-	-	1	-	-	-	-	-	-	
指揮車	4	1	-	1	-	-	-	-	1	-	-	-	-	-	1	-	-	-	-	-	-	
指揮支援車	1	1	-	-	-	-	-	-	-	-	-	-	-	-	-	-	-	-	-	-	-	
調査車	2	2	-	-	-	-	-	-	-	-	-	-	-	-	-	-	-	-	-	-	-	
支援車 Ⅰ型	1	1	-	-	-	-	-	-	-	-	-	-	-	-	-	-	-	-	-	-	-	
支援車 Ⅱ型	1	1	-	-	-	-	-	-	-	-	-	-	-	-	-	-	-	-	-	-	-	
非常用 救助工作車	1	1	-	-	-	-	-	-	-	-	-	-	-	-	-	-	-	-	-	-	-	
その他	43	20	-	4	-	1	1	1	5	1	1	-	-	1	6	-	1	1	-	-	-	

## 2. 大規模災害用装備

品 名	個 数	メーカー名	備 考
遠距離大量送水用100 <sup>ミ</sup> ホース	200本	—	20メートル・アルミ金具製
放水銃(クロスファイヤー)	1基	株式会社 YONE	最大流量4,700L/min
放水銃(ブリッツファイヤー)	3基	株式会社 YONE	最大流量1,900L/min
組み立て水槽・20 <sup>ト</sup>	3基	株式会社モリタ製	アルミパネル式・直径6メートル・16角形
大規模災害用消防資器材倉庫	19基	—	災害時に各種資器材を住民に貸し出し
エアーテント	1張	アキレス株式会社	W4.0×L5.0×H2.8(m)
フレームテント	1張	TVI Corporation	W6.7×L5.38×H3.0(m)
フレーム式除染シャワーシステム	1張	BASE-X社	デコン203型

### 3. 令和3年度の更新車両



高規格救急自動車

諸 性	元	全	長	566cm
	能	全	幅	189cm
		全	高	249cm
		型	式	3BF-TRH226S
		排	気 量	2,690cc
		乗	車 定員	7人

#### 特 長

高規格救急車については、車両ルーフサイド前後左右、バックドア底部及び左右に作業灯を設置しており、夜間の災害現場において点灯させることで、車両周辺の安全性を確保することができます。

また、車体外装部については、令和2年度からデザインを一新し、シンプルでありながら印象に残る外装に仕上がっています。積載資器材については、常に改良されており、さらに、車両を上空から見たような映像を表示する仕様にすることで、運転席、車両誘導員から見えにくい車両周辺状況をリアルタイムに表示し、交通事故防止策にも役立てています。

#### 4. 署所別車両配置状況

##### ・消防本部(27台)

	車種	登録番号	メーカー	型式	登録日	無線呼出名称
本部	司令車	大阪302た7223	トヨタ	DAA-AHR20W	H24.02.03	ひらしょうしれい1
	指揮車	大阪830さ・119	トヨタ	E-VZJ95W	H10.07.29	ひらしょうしき1
	調査車	大阪800そ3769	トヨタ	QDF-GDH201K	H31.03.15	ひらしょうちょうさ1
	調査車	大阪800そ3751	トヨタ	QDF-GDH201K	H31.03.11	ひらしょうちょうさ2
	査察車	大阪800そ5637	トヨタ	3BA-ZRR80G	R02.10.22	ひらしょうささつ1
	広報車	大阪800せ7060	マツダ	DBF-BVY12	H24.11.29	ひらしょうこうほう1
	査察車	大阪800せ7059	マツダ	DBF-BVY12	H24.11.29	ひらしょうささつ3
	人員搬送車	大阪800せ・662	トヨタ	DBA-AZR60G	H19.07.23	ひらしょうはんそう2
	査察車	大阪800せ2457	ニッサン	DBA-C11	H20.09.26	ひらしょうささつ2
	広報車	大阪800す5646	ホンダ	CBA-RF3	H16.11.04	ひらしょうこうほう2
	機械積載車	大阪800せ4134	トヨタ	CBF-TRH200V	H22.02.05	ひらしょうきかい1
	無線車	大阪800す9672	トヨタ	DBA-AZR60G	H18.12.06	ひらしょうかんり1
	資材運搬車	大阪800せ・867	トヨタ	BDG-XZU414	H19.09.06	ひらしょううんぱん1
	資材運搬車	大阪400て9543	トヨタ	PB-XZU306	H16.11.30	—
	指揮支援車	大阪800せ2319	ニッサン	CBA-SGE25	H20.09.11	ひらしょうしきしえん1
	人員搬送車	大阪800せ2802	日野	BDG-XZB51M	H21.01.16	ひらしょうはんそう1
	多目的車	大阪100す3930	トヨタ	KK-LY228K	H16.05.27	—
	起震車	大阪800す7857	イスズ	PB-NPR81AN	H18.01.20	—
	ミニ消防車	大阪80あ2009	ミツビシ	GD-U61T	H12.12.20	—
	ミニ消防車	大阪880あ1584	ミツビシ	GBD-U61T	H22.11.09	—
	事務連絡車・軽	大阪41み9526	ホンダ	V-HH4	H07.06.23	—
	事務連絡車・軽	大阪480た8911	ニッサン	GBD-U71V	H23.09.30	—
	事務連絡車・軽	大阪41み9530	ホンダ	V-HH3	H07.06.22	—
	資材運搬車・軽	大阪880あ1383	ニッサン	GBD-U72V	H22.01.28	—
	支援車Ⅰ型	大阪832ほ・119	イスズ	QKG-CXY77AJ	H25.03.19	ひらしょうしえん1
	支援車Ⅱ型	大阪800は1654	イスズ	SDG-FSS90S1	H27.02.26	ひらしょうとくさい1
	非常用救助工作車	大阪800は・974	日野	ADG-GX7JGWA	H17.12.27	ひらしょうきゅうじょ5

・枚方消防署(25台)

	車種	登録番号	メーカー	型式	登録日	無線呼出名称
本署	指揮車	大阪800そ・357	トヨタ	QDF-KDH201K	H28.02.19	ひらかたしき1
	広報車	大阪800せ2456	ニッサン	DBA-AK12	H20.09.26	ひらかたこうほう1
	査察車	大阪800さ8950	ニッサン	GF-PC24	H13.09.26	ひらかたさきつ1
	ミニタンク車	大阪800せ2800	日野	BDG-XZU334M	H21.01.16	ひらかたたんく1
	救助工作車	大阪800は1889	日野	SDG-GX7JGAA	H30.03.01	ひらかたきゅうじょ1
	高規格救急車	大阪800そ・504	トヨタ	CBF-TRH226S	H28.03.24	ひらかたきゅうきゅう1
	可搬積載車	大阪800す・892	ニッサン	GE-SH4F23	H14.07.30	ひらかたかはん1
	放水砲車	大阪800す6329	トヨタ	PB-XZU308V	H17.03.18	ひらかたほうすいほう1
	事務連絡車	大阪502ね9543	ニッサン	DBA-C25	H19.05.29	—
	非常用救急車	大阪800せ7044	トヨタ	CBF-TRH226S	H24.11.22	ひらかたきゅうきゅう6
	非常用ミニタンク車	大阪800す5847	日野	PD-XZU334M	H16.12.14	ひらかたたんく5
中宮出張所	ミニタンク車	大阪800せ1013	日野	BDG-XZU378M	H19.10.12	なかみやたんく1
	非常用救急車	大阪800せ8389	トヨタ	CBF-TRH226S	H26.03.25	ひらかたきゅうきゅう5
中振出張所	ミニタンク車	大阪800せ3979	日野	BDG-XZU334M	H21.12.15	なかぶりたんく1
	高規格救急車	大阪800そ7001	トヨタ	3BF-TRH226S	R04.01.06	なかぶりきゅうきゅう1
	事務連絡車・軽	大阪480す4684	ホンダ	GBD-HH5	H21.08.25	—
渚出張所	化学車	大阪800は1518	日野	QKG-FH1ALAA改	H25.02.14	なぎさかがく1
	ミニタンク車	大阪800せ6166	日野	SKG-XZU640M	H24.02.09	なぎさたんく1
	梯子車	大阪800は1767	日野	QDG-FR1APEA	H28.12.08	なぎさはしご1
	高規格救急車	大阪800そ4661	トヨタ	CBF-TRH226S	R01.12.24	なぎさきゅうきゅう1
	非常用ミニタンク車	大阪800す・135	日野	PD-XZU334M	H19.03.16	ひらかたたんく6
	事務連絡車・軽	大阪480こ4299	ダイハツ	EBD-S321V	H20.07.31	—
川越出張所	ミニタンク車	大阪800せ6167	日野	SKG-XZU640M	H24.02.09	かわごしたんく1
	高規格救急車	大阪800そ1443	トヨタ	CBF-TRH226S	H29.01.19	かわごしきゅうきゅう1
	事務連絡車・軽	大阪480す4685	ホンダ	GBD-HH5	H21.08.25	—

・枚方東消防署(30台)

	車種	登録番号	メーカー	型式	登録日	無線呼出名称
本署	指揮車	大阪800す9484	トヨタ	CBF-TRH200V	H18.10.30	ひらかたひがししき1
	査察車	大阪800さ5371	ホンダ	GJ-EY7	H12.05.29	ひらかたひがしさつ1
	広報車	大阪800さ8951	ニッサン	GF-PC24	H13.09.26	ひらかたひがしこうほう1
	ミニタンク車	大阪800そ2635	日野	TPG-XZU640M	H30.02.23	ひらかたひがしたんく1
	救助工作車	大阪800は1329	日野	BDG-GX7JGWA改	H21.12.10	ひらかたひがしきゅうじょ1
	水槽車	大阪800は1334	日野	BKG-FR1APYA	H22.01.15	ひらかたひがしすいそう1
	高規格救急車	大阪800そ3409	トヨタ	CBF-TRH226S	H30.10.24	ひらかたひがしきゅうきゅう1
	非常用ミニタンク車	大阪800す8056	日野	PD-XZU334M	H18.02.24	ひらかたひがしたんく5
	非常用救急車	大阪800せ2578	トヨタ	CBF-TRH226S	H20.10.30	ひらかたひがしきゅうきゅう5
	可搬積載車	大阪800す4335	ニッサン	TC-SH4F23	H16.02.24	ひらかたひがしかはん1
	事務連絡車	大阪503そ7215	トヨタ	DBA-ZRR70G	H23.08.31	—
	事務連絡車・軽	大阪480そ7956	スバル	EBD-TV1	H23.01.20	—
	事務連絡車・軽	大阪43つ1293	ダイハツ	CD-S200V	H12.10.31	—
阪出張所	ミニタンク車	大阪800そ3630	日野	TPG-XZU640M	H31.01.28	さかたんく1
	高規格救急車	大阪800そ5884	トヨタ	3BF-TRH226S	R03.01.08	さかきゅうきゅう1
	事務連絡車・軽	大阪480す4687	ホンダ	GBD-HH5	H21.08.25	—
楠葉出張所	梯子車	大阪800は1519	日野	QDG-FR1APBA	H25.03.01	くずははしご1
	ミニタンク車	大阪800せ9438	日野	TKG-XZU640M	H27.03.20	くずはたんく1
	高規格救急車	大阪800そ・277	トヨタ	CBF-TRH226S	H28.01.14	くずはきゅうきゅう1
	事務連絡車・軽	大阪480た8910	ニッサン	GBD-U71V	H23.09.30	—
長尾出張所	ミニタンク車	大阪800そ6146	日野	2RG-XZU640M	R03.03.15	ながおたんく1
	非常用ミニタンク車	大阪800す・136	日野	PD-XZU334M	H19.03.16	ひらかたひがしたんく6
	高規格救急車	大阪800せ8390	トヨタ	CBF-TRH226S	H26.03.25	ながおきゅうきゅう1
氷室出張所	ミニタンク車	大阪800せ3980	日野	BDG-XZU334M	H21.12.15	ひむろたんく1
	高規格救急車	大阪800そ4701	トヨタ	CBF-TRH226S	R02.01.15	ひむろきゅうきゅう1
	非常用救急車	大阪800せ5168	トヨタ	CBF-TRH226S	H23.02.22	ひらかたひがしきゅうきゅう6
北山出張所	ミニタンク車	大阪800そ6190	日野	2RG-XZU640M	R03.03.24	きたやまたんく1
	高規格救急車	大阪800そ3496	トヨタ	CBF-TRH226S	H30.11.03	きたやまきゅうきゅう1
	大量送排水システム車	大阪800そ1339	日野	TKG-XZU695M	H28.12.05	ひらかたひがしいりょうそうすい1
	事務連絡車・軽	大阪480こ4300	ダイハツ	EBD-S321V	H20.08.06	—

・寝屋川消防署(33台)

	車種	登録番号	メーカー	型式	登録日	無線呼出名称
本署	指揮車	大阪800そ・363	トヨタ	QDF-KDH201K	H28.02.22	ねやがわしき1
	査察車	大阪800せ7061	マツダ	DBF-BVY12	H24.11.29	ねやがわささつ1
	広報車	大阪800さ8948	ニッサン	GF-PC24	H13.09.26	ねやがわこうほう1
	梯子車	大阪800は1411	日野	BDG-GD7JGWA改	H23.03.17	ねやがわはしご1
	化学車	大阪800は1718	日野	QPG-FH1ALDA改	H28.01.20	ねやがわかがく1
	ミニタンク車	大阪800せ9439	日野	TKG-XZU640M	H27.03.20	ねやがわたんく1
	非常用ミニタンク車	大阪800さ7258	ニッサンD	KK-BKR71GN改	H13.02.16	ねやがわたんく6
	救助工作車	大阪800は2034	日野	2KG-GX2ABA	R01.12.13	ねやがわきゅうじょ1
	非常用救急車	大阪800せ6174	トヨタ	CBF-TRH226S	H24.02.15	ねやがわきゅうきゅう6
	高規格救急車	大阪800そ2317	トヨタ	CBF-TRH226S	H29.10.23	ねやがわきゅうきゅう1
	可搬積載車	大阪800せ6278	トヨタ	SKG-XZU655	H24.03.13	ねやがわかはん1
	大量送排水システム車	大阪800せ9433	日野	TKG-XZU695M	H27.03.19	ねやがわたいりょうそうすい1
	事務連絡車	大阪502ほ5964	ホンダ	DBA-RG1	H20.05.26	—
	事務連絡車・軽	大阪480こ4298	ダイハツ	EBD-S321V	H20.07.31	—
	事務連絡車・軽	大阪480す4688	ホンダ	GBD-HH5	H21.08.25	—
	事務連絡車・軽	大阪480た8912	ニッサン	GBD-U71V	H23.09.30	—
西出張所	ミニタンク車	大阪800そ6191	日野	2RG-XZU640M	R03.03.24	にしたんく1
	高規格救急車	大阪800そ6999	トヨタ	3BF-TRH226S	R04.01.06	にしきゅうきゅう1
南出張所	ミニタンク車	大阪800せ1012	日野	BDG-XZU334M	H19.10.12	みなみたんく1
	高規格救急車	大阪800そ4662	トヨタ	CBF-TRH226S	R01.12.24	みなみきゅうきゅう1
	事務連絡車・軽	大阪480そ7955	スバル	EBD-TV1	H23.01.20	—
明和出張所	ミニタンク車	大阪800せ7198	日野	TKG-XZU640M	H25.01.29	めいわたんく1
	水槽車	大阪800は1402	日野	LKG-FR1APBA	H23.02.17	めいわすいそう1
	高規格救急車	大阪800そ5926	トヨタ	3BF-TRH226S	R03.01.22	めいわきゅうきゅう1
	事務連絡車・軽	大阪480そ7957	スバル	EBD-TV1	H23.01.20	—
秦出張所 救急ステーション	高規格救急車	大阪800そ5885	トヨタ	3BF-TRH226S	R03.01.08	はたきゅうきゅう1
	非常用タンク車	大阪800せ・137	日野	PD-XZU334M	H19.03.16	ねやがわたんく6
三井出張所	梯子車	大阪800は1571	日野	QDG-FR1APBA	H26.01.17	みいはしご1
	ミニタンク車	大阪800せ2640	日野	BDG-XZU334M	H20.11.18	みいたんく1
	高規格救急車	大阪800そ・505	トヨタ	CBF-TRH226S	H28.03.24	みいきゅうきゅう1
神田出張所	ミニタンク車	大阪800せ2641	日野	BDG-XZU334M	H20.11.18	かみだたんく1
	高規格救急車	大阪800そ3410	トヨタ	CBF-TRH226S	H30.10.24	かみだきゅうきゅう1
	非常用救急車	大阪800せ6125	トヨタ	CBF-TRH226S	H24.01.19	ねやがわきゅうきゅう5



## 5. 消防隊の火災出動隊数(事後聞知及び火災事案時の進駐も含む)

火災種別 隊別		総 数	建 物	林 野	車 両	その他
総 数		449	355	0	30	64
枚 方 消 防 署	小 計	152	112	0	14	26
	枚 方 消 防 隊	30	22	－	4	4
	中 宮 消 防 隊	29	19	－	2	8
	中 振 消 防 隊	25	20	－	2	3
	渚 消 防 隊	26	18	－	5	3
	渚 梯 子 隊	8	5	－	－	3
	渚 化 学 隊	7	7	－	－	－
	川 越 消 防 隊	27	21	－	1	5
枚 方 東 消 防 署	小 計	102	72	0	5	25
	枚 方 東 消 防 隊	18	10	－	1	7
	阪 消 防 隊	34	25	－	2	7
	楠 葉 消 防 隊	12	9	－	0	3
	楠 葉 梯 子 隊	4	3	－	－	1
	長 尾 消 防 隊	15	10	－	1	4
	氷 室 消 防 隊	3	2	－	－	1
	北 山 消 防 隊	16	13	－	1	2
寝 屋 川 消 防 署	小 計	195	171	0	11	13
	寝 屋 川 消 防 隊	34	26	－	4	4
	寝 屋 川 化 学 隊	6	5	－	－	1
	寝 屋 川 梯 子 隊	22	21	－	－	1
	西 消 防 隊	24	19	－	3	2
	南 消 防 隊	22	21	－	－	1
	明 和 消 防 隊	17	16	－	1	－
	三 井 消 防 隊	33	28	－	3	2
	三 井 梯 子 隊	7	7	－	－	－
	神 田 消 防 隊	30	28	－	－	2

※ 枚方東消防隊と明和消防隊はそれぞれ水槽車による出動を含みます。



## 6. 消防隊の活動状況(救急・救助事案を除く)

### ・活動状況

区分	事故件数	出動台数	出動人員	放水件数	放水台数	活動時間
総 数	3,021	6,842	24,772	56	124	5,021時間46分
火災	133	956	3,227	56	124	1,159時間50分
建物火災	88	760	2,568	33	94	995時間48分
林野火災	—	—	—	—	—	—
車両火災	15	62	210	9	11	57時間03分
その他火災	30	134	449	14	19	106時間57分
焼損事故	39	192	632			108時間04分
その他消防事故	2,849	5,694	20,913			3,753時間51分

### ・消防署別活動状況

区分	事故件数	出動台数	出動人員	放水件数	放水台数	活動時間
総 数	3,021	6,842	24,772	56	124	5,021時間46分
枚方署	1,032	2,285	8,312	20	43	1,634時間32分
枚方東署	770	1,742	6,382	17	35	1,262時間41分
寝屋川署	1,212	2,780	9,958	19	46	2,030時間39分
管轄外	7	35	120			93時間53分

### ・出動区分別出動隊数

区分	第1出動	第2出動	第3出動	第4出動	特命出動	進駐
総 数	1,846	130	0	0	337	11
火災	727	95	—	—	125	10
焼損事故	151	13	—	—	25	1
その他消防事故	968	22	—	—	187	—

## 7. 消防事故

出動件数	事故種別									
	虚誤報	警戒	救助	ガス漏れ	油類漏れ	吹鳴事故	管外応援	風水害	PA連携	その他
2,849	126	60	2	7	140	503	4	23	1,875	109

# 8. 署所別水利状況

## ・消火栓

区 分 署所別		総 数	公 設 ( 配 管 別 )								私 設
			小 計	75 mm 未満	75 mm	100 mm と 125 mm	150 mm	200 mm	250 mm	300 mm 以上	
総 数		9,422	9,004	2	1,990	1,737	3,166	1,005	419	685	418
枚方消防署	小 計	3,497	3,349	0	798	732	1,026	380	157	256	148
	本 署	860	853	－	237	196	263	78	38	41	7
	中宮出張所	500	430	－	100	68	121	54	44	43	70
	中振出張所	612	597	－	139	122	203	86	14	33	15
	渚出張所	727	702	－	205	142	222	50	34	49	25
	川越出張所	798	767	－	117	204	217	112	27	90	31
枚方東消防署	小 計	2,987	2,909	2	707	411	1,060	352	135	242	78
	本 署	604	602	1	129	53	257	83	19	60	2
	阪出張所	566	517	1	166	66	178	45	30	31	49
	楠葉出張所	637	634	－	162	117	223	59	34	39	3
	長尾出張所	598	577	－	147	77	198	72	31	52	21
	氷室出張所	261	261	－	51	31	94	49	16	20	－
	北山出張所	321	318	－	52	67	110	44	5	40	3
寝屋川消防署	小 計	2,938	2,746	0	485	594	1,080	273	127	187	192
	本 署	606	598	－	122	138	206	34	49	49	8
	西出張所	510	493	－	62	102	219	46	20	44	17
	南出張所	480	404	－	79	71	183	40	15	16	76
	明和出張所	481	447	－	68	101	170	71	7	30	34
	秦出張所 救急ステーション	0	0	－	－	－	－	－	－	－	－
	三井出張所	507	452	－	87	102	154	68	10	31	55
	神田出張所	354	352	－	67	80	148	14	26	17	2

9. 署所別水利状況  
・防火水槽等

区 分 署所別		総 数	防 火 水 槽								プ ー ル	河 川 ・ 池	そ の 他	
			小 計	公 設 (m³)				私 設 (m³)						
				100 以上	60 と 100	40 と 60	20 と 40	100 以上	60 と 100	40 と 60				20 と 40
総 数		958	623	6	7	116	1	37	86	348	22	125	144	66
枚方消防署	小 計	333	240	0	3	30	1	15	53	131	7	45	13	35
	本 署	77	53	－	1	3	1	4	12	32	－	8	3	13
	中宮出張所	66	55	－	2	2	－	8	11	26	6	6	2	3
	中振出張所	42	29	－	－	6	－	－	5	18	－	10	2	1
	渚出張所	90	74	－	－	10	－	3	18	43	－	11	3	2
	川越出張所	58	29	－	－	9	－	－	7	12	1	10	3	16
枚方東消防署	小 計	355	207	5	1	46	0	13	16	122	4	34	107	7
	本 署	77	50	1	－	8	－	8	4	29	0	7	20	－
	阪出張所	34	21	－	－	10	－	1	－	10	－	7	5	1
	楠葉出張所	39	21	－	1	－	－	1	2	16	1	9	5	4
	長尾出張所	45	27	－	－	14	－	－	2	10	1	7	11	－
	氷室出張所	95	32	3	－	12	－	－	－	16	1	1	62	－
	北山出張所	65	56	1	－	2	－	3	8	41	1	3	4	2
寝屋川消防署	小 計	270	176	1	3	40	0	9	17	95	11	46	24	24
	本 署	44	33	－	1	9	－	1	1	21	－	9	1	1
	西出張所	30	20	－	－	2	－	3	1	14	－	7	1	2
	南出張所	67	47	1	－	5	－	2	3	26	10	9	2	9
	明和出張所	81	56	－	2	18	－	1	11	23	1	7	11	7
	秦出張所	0	0	－	－	－	－	－	－	－	－	－	－	－
	三井出張所	39	17	－	－	5	－	2	1	9	－	9	9	4
	神田出張所	9	3	－	－	1	－	－	－	2	－	5	－	1

※ 防火水槽寸法(容量)20m³未満を含まず。

## 10. 管内の水利状況の推移

区分 年別	総 数	消火栓			防火水槽			その他の水利			
		小 計	公設	私設	小計	公設	私設	小計	プール	河川・池	その他
平成29年	10,349	9,413	8,977	436	597	116	481	339	128	147	64
平成30年	10,323	9,387	8,982	405	597	116	481	339	128	147	64
平成31年 令和元年	10,341	9,391	8,987	404	610	124	486	340	127	146	67
令和2年	10,356	9,400	8,997	403	620	127	493	336	125	145	66
令和3年	10,380	9,422	9,004	418	623	130	493	335	125	144	66

### ・耐震性100型貯水槽（飲料水兼用）設置場所

枚方市	大垣内3丁目15番 伊加賀西町53番1号 伊加賀小学校内
寝屋川市	高柳3丁目1番27号 西小学校内 下木田町16番15号 南小学校内 点野5丁目28番1号 第八中学校内 上神田2丁目8番1号 第五中学校内 成田西町2番3号 第五小学校内（三井南町18番グランド内） 石津元町8番 石津小学校校庭内体育館北西側 初町1番25号 中央小学校内

# 火災編

## 火災の動向

令和3年の火災件数は133件で前年（147件）より14件減少しています。市別でみますと、枚方市は81件（枚方署47件・枚方東署34件）で前年より17件（20.1%）減少し、寝屋川市は52件で前年より3件（5.8%）増加しています。

## 火災種別

建物火災は88件（枚方市47件、寝屋川市41件）で全体の66.2%、車両火災は15件（枚方市11件、寝屋川市4件）で全体の11.3%、その他の火災は30件で、そのうち空地や河川敷等での枯草等の火災は9件、その他廃材・ゴミ等の火災は21件となっています。

## 死傷者

火災による死者1人（枚方市1人、寝屋川市0人）で前年より5人減少しました。

火災による負傷者数は33人（枚方市17人、寝屋川市16人）で前年より9人（枚方市で4人増加、寝屋川市で5人増加）増加しています。

## 出火原因

出火原因は「放火（疑い・自損を含む）」が32件（24.1%）、「電気関係（交通機関を除く）」が18件（13.5%）、「こんろ」16件（12.0%）、「たばこ」15件（11.3%）の順となっています。

## 火災調査業務について

火災調査は、消防法の規定に基づき、消防行政を推進していくうえで必要とする基本資料の収集を図り、総合的な分析をすることにより、火災の全貌を把握しその中に潜む問題点を解明するものです。

また、火災調査の究極的な目的は、収集した基本資料を基に、効果的な火災予防上の諸施策及び警防施策を策定することにあります。

最近の火災の原因は、近年の都市化及び生活様式の変化並びに新開発機器の出現等により、複雑多様化しており、従来にない要因による火災事例が見られるなど、原因の究明に困難をきたすケースが増加する傾向にあります。

## 1. 火災概況

△は減少

	枚方市		寝屋川市		消 防 組 合			
	令和3年	令和2年	令和3年	令和2年	令和3年 (A)	令和2年 (B)	対前年 増減数 (A)-(B)=(C)	増減率(%) (C)/(B)*100
総出火件数(件)	81	98	52	49	133	147	△14	△9.5
建物火災	47	65	41	32	88	97	△9	△9.3
うち爆発	-	-	-	-	-	-	-	-
林野火災	-	-	-	-	-	-	-	-
うち爆発	-	-	-	-	-	-	-	-
車両火災	11	16	4	7	15	23	△8	△34.8
うち爆発	-	-	-	-	-	-	-	-
船舶火災	-	-	-	-	-	-	-	-
うち爆発	-	-	-	-	-	-	-	-
航空機火災	-	-	-	-	-	-	-	-
うち爆発	-	-	-	-	-	-	-	-
その他の火災 { 雑草	8	9	1	5	9	14	△5	△35.7
{ その他	15	8	6	5	21	13	8	61.5
{ うち爆発	-	-	-	-	-	-	-	-
焼損棟数	71	79	49	38	120	117	3	2.6
内訳 { 全焼	5	7	4	5	9	12	△3	△25.0
{ 半焼	1	5	2	1	3	6	△3	△50.0
{ 部分焼	13	16	10	7	23	23	-	-
{ ぼや	52	51	33	25	85	76	9	11.8
爆発棟数	-	-	-	-	-	-	-	-
り 災 { 世帯員	55	56	40	43	95	99	△4	△4.0
{ 人	99	114	68	83	167	197	△30	△15.2
内訳 { 全損 { 世帯員	8	7	5	15	13	22	△9	△40.9
{ 人	13	15	7	26	20	41	△21	△51.2
{ 半損 { 世帯員	1	3	-	1	1	4	△3	△75.0
{ 人	1	6	-	1	1	7	△6	△85.7
{ 小損 { 世帯員	46	46	35	27	81	73	8	11
{ 人	85	93	61	56	146	149	△3	△2.0
死者数	1	4	-	2	1	6	△5	△83.3
内訳 { 男	1	2	-	2	1	4	△3	△75.0
{ 女	-	2	-	-	-	2	△2	△100.0
負傷者数	17	13	16	11	33	24	9	37.5
内訳 { 男	9	9	8	6	17	15	2	13.3
{ 女	8	4	8	5	16	9	7	77.8
30日死者	-	-	-	-	-	-	-	-
内訳 { 男	-	-	-	-	-	-	-	-
{ 女	-	-	-	-	-	-	-	-
建物焼損床面積 (m <sup>2</sup> )	872	766	612	664	1,484	1,430	54	3.8
建物焼損表面積 (m <sup>2</sup> )	138	346	264	152	402	498	△96	△19.3
林野焼損面積 (a)	0.1	-	-	-	0.1	-	0.1	-
その他 { 焼損面積 (a)	1.5	19.9	0.7	9.4	2.2	29.3	△27.1	△92.5
{ 焼損量 (m <sup>3</sup> )	20	2	600	0.1	620	2.1	617.9	29,423.80
損害額 (千円)	117,437	57,840	31,304	33,237	148,741	91,077	57,664	63.3
建物火災	116,802	56,537	30,982	30,500	147,784	87,037	60,747	69.8
林野火災	-	-	-	-	-	-	-	-
車両火災	573	1,165	316	2,716	889	3,881	△2,992	△77.1
航空機火災	-	-	-	-	-	-	-	-
船舶火災	-	-	-	-	-	-	-	-
その他の火災	62	138	6	21	68	159	△91	△57.2
うち爆発	-	-	-	-	-	-	-	-

・令和3年中の全国の火災概況

区分 \ 年 別	令和3年 (A)	令和2年 (B)	増 減 (A)－(B)＝(C)	増減率 (C)／(B)％
総 数 ( 件 )	35,077	34,691	386	1.1%
建 物 火 災	19,461	19,365	96	0.5%
林 野 火 災	1,228	1,239	△11	△0.9%
車 両 火 災	3,494	3,466	28	0.8%
船 舶 火 災	62	78	△16	△20.5%
航 空 機 火 災	－	－	－	－
そ の 他 の 火 災	10,832	10,543	289	2.7%
焼 損 棟 数	28,565	27,476	1,089	4.0%
り災世帯数(世帯)	17,614	17,931	△317	△1.8%
建物焼損床面積(㎡)	975,134	1,015,053	△39,919	△3.9%
建物焼損表面積(㎡)	119,544	108,593	10,951	10.1%
林野焼損面積(a)	67,112	44,885	22,227	49.5%
損 害 額 ( 千 円 )	72,720,770	103,739,390	△31,018,620	△29.9%
死 者 数 ( 人 )	1,400	1,326	74	5.6%
負 傷 者 数 ( 人 )	5,369	5,583	△214	△3.8%
出 火 率	2.77	2.72	0.05	1.8%
死 者 発 生 率	1.11	1.04	0.07	6.7%

・令和3年中の大阪府の火災概況

区分 \ 年 別	令和3年 (A)	令和2年 (B)	増 減 (A)－(B)＝(C)	増減率 (C)／(B)％
総 数 ( 件 )	1,753	1,888	△135	△7.2%
建 物 火 災	1,221	1,336	△115	△8.6%
林 野 火 災	7	8	△1	△12.5%
車 両 火 災	175	187	△12	△6.4%
船 舶 火 災	2	1	1	100.0%
航 空 機 火 災	0	0	－	－
そ の 他 の 火 災	348	356	△8	△2.2%
焼 損 棟 数	1,569	1,727	△158	△9.1%
り災世帯数(世帯)	1,322	1,417	△95	△6.7%
建物焼損床面積(㎡)	73,572	29,943	43,629	145.7%
建物焼損表面積(㎡)	13,439	7,880	5,559	70.5%
林野焼損面積(a)	58	184	△126	△68.5%
損 害 額 ( 千 円 )	6,644,771	2,565,001	4,079,770	159.1%
死 者 数 ( 人 )	81	64	17	26.6%
負 傷 者 数 ( 人 )	355	396	△41	△10.4%
出 火 率	1.98	2.13	△0.15	△7.0%
死 者 発 生 率	0.92	0.72	20.0%	27.8%

※ 出火率とは、人口1万人当たりの火災件数

※ 死者発生率とは、人口10万人当たりの死者数

※ 「令和2年(1月～12月)における火災の概要(概数)」(令和3年5月14日付け総務省消防庁)



・1日及び1件あたりの火災状況・出火率

行政区分 区 分					組 合	枚 方 市	寝屋川市
1日あたり	火 災 件 数	件			0.3	0.2	0.1
	焼 損 棟 数	棟			0.3	0.2	0.1
	建 物 焼 損 床 面 積	m <sup>2</sup>			4.1	2.4	1.7
	建 物 焼 損 表 面 積	m <sup>2</sup>			1.1	0.4	0.7
	損 害 額	千 円			408	322	86
	り 災 世 帯 数	世 帯			0.3	0.2	0.1
	り 災 人 員	人			0.5	0.3	0.2
	死 者	人			0.00	0.00	0.00
	負 傷 者	人			0.09	0.05	0.04
1件あたり	建 物 焼 損 棟 数	棟			1.6	1.7	1.5
	損 害 額	千 円			1,679	2,485	756
	建 物 焼 損 床 面 積	m <sup>2</sup>			16.9	18.6	14.9
	建 物 焼 損 表 面 積	m <sup>2</sup>			4.6	2.9	6.4
	り 災 世 帯 数	世 帯			1.1	1.2	1.0
	り 災 人 員	人			1.9	2.1	1.7
	車 両 火 災 損 害 額	千 円			59	52	79
	そ の 他 の 火 災 損 害 額	千 円			2	3	1
人 口 1 万 人 当 た り の 出 火 率					2.12	2.04	2.27

※ 出火率については、小数点第3位四捨五入。

・覚知別火災発生状況

区 分 覚知別	組 合					枚 方 市					寝 屋 川 市				
	火 災 件 数	建 物	林 野	車 両	そ の 他	火 災 件 数	建 物	林 野	車 両	そ の 他	火 災 件 数	建 物	林 野	車 両	そ の 他
総 数	133	88	-	15	30	81	47	-	11	23	52	41	-	4	7
火災報知専用電話(固定NTT以外から)	17	17	-	-	-	11	11	-	-	-	6	6	-	-	-
火災報知専用電話(固定NTTから)	9	8	-	-	1	6	5	-	-	1	3	3	-	-	-
火災報知専用電話(携帯電話から)	62	35	-	12	15	38	17	-	9	12	24	18	-	3	3
加入電話(固定電話から)	10	7	-	1	2	6	4	-	1	1	4	3	-	-	1
加入電話(携帯電話から)	1	-	-	-	1	1	-	-	-	1	-	-	-	-	-
警察電話	17	9	-	1	7	11	6	-	-	5	6	3	-	1	2
駆け付け通報	2	1	-	1	-	1	-	-	1	-	1	1	-	-	-
事後聞知	13	10	-	-	3	5	3	-	-	2	8	7	-	-	1
その他	2	1	-	-	1	2	1	-	-	1	-	-	-	-	-

## 2. 火災発生状況と損害状況

		火災発生状況							火災発生状況					爆発棟数
		火災件数	うち ち 爆 発	建物	林野	車両	その他		合計	全焼	半焼	部分焼	ぼや	
							枯草等	その他						
総数		133	0	88	0	15	9	21	120	9	3	23	85	0
枚方署	小計	47	-	27	-	9	3	8	44	2	-	8	34	-
	枚方	12	-	7	-	2	-	3	7	-	-	2	5	-
	中宮	7	-	5	-	1	-	1	6	-	-	3	3	-
	中振	10	-	7	-	2	-	1	7	-	-	-	7	-
	渚	10	-	5	-	2	2	1	21	2	-	3	16	-
	川越	8	-	3	-	2	1	2	3	-	-	-	3	-
枚方東署	小計	34	-	20	-	2	5	7	27	3	1	5	18	-
	枚方東	7	-	2	-	1	3	1	2	-	-	-	2	-
	阪	14	-	11	-	-	1	2	14	2	1	2	9	-
	楠葉	3	-	2	-	-	-	1	3	-	-	1	2	-
	長尾	5	-	2	-	1	1	1	2	-	-	-	2	-
	氷室	3	-	2	-	-	-	1	5	1	-	1	3	-
	北山	2	-	1	-	-	-	1	1	-	-	1	-	-
寝屋川署	小計	52	-	41	-	4	1	6	49	4	2	10	33	-
	寝屋川	14	-	8	-	3	-	3	8	1	1	1	5	-
	西	9	-	7	-	-	1	1	8	1	-	2	5	-
	南	7	-	6	-	-	-	1	12	1	-	4	7	-
	明和	7	-	7	-	-	-	-	7	1	-	2	4	-
	三井	5	-	4	-	1	-	-	4	-	-	-	4	-
	神田	10	-	9	-	-	-	1	10	-	1	1	8	-

り 災 世 帯 数				り 災 人 員	焼 損 面 積				損 害 額 ( 千 円 )					死 傷 者		
合 計	全 損	半 損	小 損		建 物		林 野 (a)	枯 草 等 (a)	合 計	建 物	林 野	車 両	そ の 他	死者 ( 4 8 時間 )	負 傷 者	30 日 死 者
					焼 損 床 面 積 (㎡)	焼 損 表 面 積 (㎡)										
95	13	1	81	167	1,484	402	0.1	2.2	148,741	147,784	0	889	68	1	33	0
33	3	1	29	60	468	29	-	0.9	98,661	98,390	-	257	14	-	10	-
5	-	1	4	9	13	8	-	-	304	302	-	-	2	-	-	-
1	-	-	1	1	42	5	-	-	2,047	2,032	-	3	12	-	3	-
5	-	-	5	9	-	-	-	-	932	679	-	253	-	-	1	-
19	3	-	16	36	413	15	-	1	95,370	95,369	-	1	-	-	4	-
3	-	-	3	5	-	1	-	0	8	8	-	-	-	-	2	-
22	5	-	17	39	404	109	0.1	0.6	18,776	18,412	-	316	48	1	7	-
1	-	-	1	2	-	-	-	0	227	5	-	220	2	-	-	-
12	5	-	7	19	239	34	-	-	15,133	15,126	-	-	7	1	6	-
6	-	-	6	12	28	-	-	-	465	465	-	-	-	-	1	-
2	-	-	2	5	-	-	-	0	125	29	-	96	-	-	-	-
1	-	-	1	1	137	72	-	-	2,792	2,781	-	-	11	-	-	-
-	-	-	-	-	-	3	0	-	34	6	-	-	28	-	-	-
40	5	-	35	68	612	264	-	0.7	31,304	30,982	-	316	6	-	16	-
3	-	-	3	10	39	-	-	-	2,728	2,411	-	313	4	-	3	-
8	1	-	7	15	75	-	-	-	5,879	5,877	-	-	2	-	3	-
15	3	-	12	20	416	18	-	-	14,731	14,731	-	-	-	-	4	-
2	-	-	2	4	24	246	-	1	211	211	-	-	-	-	1	-
3	-	-	3	3	2	-	-	-	60	57	-	3	-	-	3	-
9	1	-	8	16	56	-	-	-	7,695	7,695	-	-	-	-	2	-

### 3. 令和3年中の主な火災

#### ・枚方市

月 日	時 分	用 途	程 度	場 所	焼損床面積(㎡)	損害額(千円)	死 者	負傷者
01/23	15:15	住宅	部分焼	樋之上町	28	459	-	1
02/18	03:45	共同住宅	ぼや	茄子作1丁目	0	3	-	1
03/12	09:40	工場	部分焼	上野3丁目	55	80,405	-	-
04/15	21:35	住宅	全焼	西禁野2丁目	196	12,153	-	2
04/21	13:05	資材置場	全焼	大字尊延寺	137	2,781	-	-
04/24	07:40	共同住宅	部分焼	宇山町	14	1,008	-	1
06/02	17:50	グループホーム	ぼや	松丘町	1	10	-	2
06/15	09:36	共同住宅	ぼや	走谷1丁目	0	0	-	1
09/23	14:00	共同住宅	部分焼	桜丘町	5	25	-	1
10/06	17:40	サービス業併用・名目複合	ぼや	村野南町	0	1	-	1
10/24	10:00	住宅	全焼	上島東町	195	9,687	1	1
10/29	00:28	共同住宅	ぼや	牧野北町	0	4	-	2
10/31	18:42	サービス業併用・名目複合	ぼや	三栗2丁目	0	0	-	1
11/07	04:15	病院・診療所等	ぼや	養父東町	0	3,416	-	2
11/10	18:55	住宅	全焼	須山町	162	2,811	-	1

#### ・寝屋川市

月 日	時 分	用 途	程 度	場 所	焼損床面積(㎡)	損害額(千円)	死 者	負傷者
01/02	16:15	共同住宅	ぼや	香里南之町	1	47	-	1
01/04	19:47	住宅	ぼや	池田南町	0	5	-	1
03/21	15:14	共同住宅	ぼや	香里南之町	1	3	-	1
04/01	16:25	コンテナ	全焼	太間東町	15	138	-	-
04/02	01:25	共同住宅	部分焼	高宮新町	19	4,047	-	1
04/22	14:00	納屋	全焼	梅が丘2丁目	10	51	-	-
04/25	19:30	住宅	ぼや	高宮栄町	0	0	-	2
04/26	07:30	共同住宅	ぼや	高柳1丁目	0	5	-	1
06/10	16:50	住宅	ぼや	長栄寺町	0	0	-	1
06/11	08:45	寺院	ぼや	成田西町1	0	4	-	1
08/05	20:14	着衣	-	田井西町	0	1	-	1
10/04	08:10	居住複合建築物	全焼	萱島桜園町	394	10,285	-	-
10/24	21:18	共同住宅	ぼや	河北西町	0	9	-	1
10/25	02:00	住宅	半焼	石津元町	23	1,698	-	-
10/28	17:15	ごみ処理場	ぼや	寝屋南1丁目	0	0	-	1
11/03	20:31	商業併用・店舗等	ぼや	香里新町	0	32	-	1
11/06	14:08	住宅	半焼	日之出町	56	7,674	-	1
11/26	09:30	-	-	池田中町	0	3	-	1
12/23	16:40	住宅	全焼	点野5丁目	69	5,841	-	1

※ 次の①～④のいずれかに該当する火災

- ①全・半焼火災
- ②焼失面積が 200㎡以上の火災
- ③損害額が 1,000万円以上の火災
- ④死者・負傷者が発生した火災

#### 4. 出火原因

			総数	放火	火遊び	こんろ	たばこ	焚火等	風呂かまど	電気関係	冷暖房機器	その他	不明
火災件数			133	32	1	16	15	7	0	18	3	34	7
署別	枚方消防署	小計	47	11	0	6	5	1	0	7	0	14	3
		枚方	12	2	-	2	-	-	-	5	-	1	2
		中宮	7	1	-	1	2	-	-	-	-	3	-
		中振	10	-	-	3	1	1	-	2	-	3	-
		渚	10	5	-	-	1	-	-	-	-	3	1
	枚方東消防署	川越	8	3	-	-	1	-	-	-	-	4	-
		小計	34	10	1	4	3	5	0	3	1	4	3
		枚方東	7	2	-	1	1	2	-	-	-	1	-
		阪	14	6	1	2	1	-	-	1	-	2	1
		楠葉	3	-	-	-	-	-	-	-	1	1	1
	寝屋川消防署	長尾	5	1	-	1	-	1	-	2	-	-	-
		氷室	3	-	-	-	-	2	-	-	-	-	1
		北山	2	1	-	-	1	-	-	-	-	-	-
		小計	52	11	0	6	7	1	0	8	2	16	1
		寝屋川	14	3	-	-	2	-	-	1	-	8	-
		西南	9	1	-	2	1	-	-	2	-	3	-
		西南	7	1	-	1	1	-	-	2	-	2	-
明和消防署	明和	7	-	-	-	-	1	-	2	1	3	-	
	三井	5	2	-	1	-	-	-	-	1	-	1	
	神田	10	4	-	2	3	-	-	1	-	-	-	
火災件数			133	32	1	16	15	7	0	18	3	34	7
うち爆発			0	-	-	-	-	-	-	-	-	-	-
火災種別	建物	88	16	-	15	12	2	-	14	3	20	6	
	林野	0	-	-	-	-	-	-	-	-	-	-	
	車両	15	1	-	1	1	-	-	3	-	8	1	
	その他	30	15	1	-	2	5	-	1	-	6	-	
火元	焼損棟数	合計	86	16	0	15	11	2	0	14	3	19	6
		全焼	8	-	-	-	1	2	-	1	-	3	1
		半焼	2	1	-	-	-	-	-	-	-	1	-
		部分焼	17	-	-	2	4	-	-	3	-	5	3
	ぼや	59	15	-	13	6	-	-	10	3	10	2	
	爆発棟数	0	-	-	-	-	-	-	-	-	-	-	
類焼	焼損棟数	建物以外	47	16	1	1	4	5	-	4	-	15	1
		合計	34	1	0	0	8	3	0	6	0	5	11
		全焼	1	-	-	-	-	-	-	-	-	1	-
		半焼	1	-	-	-	-	-	-	-	-	1	-
	部分焼	6	1	-	-	2	1	-	1	-	-	1	
	ぼや	26	-	-	-	6	2	-	5	-	3	10	
爆発棟数	0	-	-	-	-	-	-	-	-	-	-		
り災世帯数	建物以外	33	6	-	-	3	7	-	8	-	8	1	
	合計	95	11	0	13	21	1	0	13	3	13	20	
	全損	13	1	-	-	2	-	-	2	-	5	3	
	半損	1	-	-	-	-	-	-	-	-	-	1	
小損	81	10	-	13	19	1	-	11	3	8	16		
り災人員			167	17	-	22	33	1	-	26	5	29	34
焼損床面積(㎡)			1,484	57	-	10	219	147	-	397	1	439	214
焼損表面積(㎡)			402	2	-	-	18	72	-	258	-	16	36
損害額(千円)	総額	合計	148,741	11,370	0	315	17,916	2,843	0	10,836	14	100,891	4,556
		うち爆発	0	-	-	-	-	-	-	-	-	-	-
	火元	合計	140,383	11,367	-	315	17,768	2,534	-	10,529	14	93,481	4,375
		うち爆発	0	-	-	-	-	-	-	-	-	-	-
	類焼	合計	8,358	3	-	-	148	309	-	307	-	7,410	181
うち爆発	0	-	-	-	-	-	-	-	-	-	-	-	

消火損は、類焼(建物以外)を含む

## 5. 死傷者

### ・火災による死者の状況

区 分 \ 原 因 別		総 数	一 酸 化 炭 素 中 毒 死 ・ 窒 息	火 傷	打 撲 ・ 骨 折 等	自 殺	そ の 他	不 明
死      者	総 数	1	1	-	-	-	-	-
	消防吏員	-	-	-	-	-	-	-
	消防団員	-	-	-	-	-	-	-
	応急消火義務者	1	1	-	-	-	-	-
	消防協力者	-	-	-	-	-	-	-
	その他(自損)	-	-	-	-	-	-	-
	その他(その他)	-	-	-	-	-	-	-

### ・火災による負傷者の状況

区 分 \ 原 因 別		総 数	擦 過 創	挫 傷	打 撲 傷	第 一 度 熱 傷	第 二 度 熱 傷	第 三 度 熱 傷	気 道 熱 傷	一 酸 化 炭 素 中 毒	骨 折	そ の 他
負              傷              者	総 数	33	3	0	0	4	10	2	3	0	0	11
	うち30日死者	0	0	0	0	0	0	0	0	0	0	0
	消 防 吏 員	1	1	-	-	-	-	-	-	-	-	-
	うち30日死者	0	-	-	-	-	-	-	-	-	-	-
	消 防 団 員	0	-	-	-	-	-	-	-	-	-	-
	うち30日死者	0	-	-	-	-	-	-	-	-	-	-
	応 急 消 火 義 務 者	23	1	-	-	4	6	2	2	-	-	8
	うち30日死者	0	-	-	-	-	-	-	-	-	-	-
	消 防 協 力 者	0	-	-	-	-	-	-	-	-	-	-
	うち30日死者	0	-	-	-	-	-	-	-	-	-	-
	そ の 他 ( 自 損 )	2	-	-	-	-	1	-	-	-	-	1
	うち30日死者	0	-	-	-	-	-	-	-	-	-	-
	そ の 他 ( そ の 他 )	7	1	-	-	-	3	-	1	-	-	2
	うち30日死者	0	-	-	-	-	-	-	-	-	-	-

・用途別・火災種別死傷者状況

死傷者状況 用途別・火災種別		総 数	爆発を除く				爆発			
			小 計	死 者	負 傷 者	30日死者	小 計	死 者	負 傷 者	30日死者
総 数		34	34	1	33	0	0	0	0	0
建 物 火 災	耐火の共同住宅	7	7	—	7	—	0	—	—	—
	耐火以外の共同住宅	4	4	—	4	—	0	—	—	—
	病院	2	2	—	2	—	0	—	—	—
	障害者グループホーム等(軽度)	2	2	—	2	—	0	—	—	—
	寺院	1	1	—	1	—	0	—	—	—
	作業場	1	1	—	1	—	0	—	—	—
	複合用途対象物(16項イ)	3	3	—	3	—	0	—	—	—
	一般住宅	8	8	1	7	—	0	—	—	—
	一般住宅・長屋式	4	4	—	4	—	0	—	—	—
林 野 火 災		0	0	—	—	—	0	—	—	—
車 両 火 災		0	0	—	—	—	0	—	—	—
そ の 他 の 火 災		2	2	—	2	—	0	—	—	—

・死傷に至った年齢区分別経過状況

経 過		総数	の 他 ず ら れ 逃 れ 見 逃 げ 遅 れ		
死           者	総数	1	1	0	0
	0 ～ 5 歳	0	—	—	—
	6 ～ 10 歳	0	—	—	—
	11 ～ 20 歳	0	—	—	—
	21 ～ 30 歳	0	—	—	—
	31 ～ 40 歳	0	—	—	—
	41 ～ 50 歳	0	—	—	—
	51 ～ 60 歳	0	—	—	—
	61 ～ 70 歳	0	—	—	—
	71 ～ 80 歳	0	—	—	—
	81 歳 以 上	1	1	—	—
	不 明	0	—	—	—

## 6. 過去の火災概況

### ・枚方市

区分 年別	出 火 件 数					焼 損 棟 数					焼 損	
	総 数	建 物	林 野	車 両	その他	総 数	全焼	半焼	部分焼	ぼや	焼 損 床面積 (㎡)	焼 損 表面積 (㎡)
27年	20	10	3	3	4		1	3			150.0	
28年	14	10	1	2	1	10	1	1	1	7	145.0	
29年	20	15	2	2	1		5	7			1,359.0	
30年	28	15	6	3	4		1	3			437.0	
31年	23	13	4	1	5		2	3			154.0	
32年	32	16	10	1	5	16	1	-	7	8	131.0	
33年	70	23	11	1	35	22	5	2	6	9	667.0	
34年	46	35	9	2	-	35	4	4	14	13	1,428.0	
35年	61	36	21	3	1	36	8	6	15	7	721.0	
36年	85	44	-	9	32	31	7	3	16	5	608.0	
37年	71	28	-	9	34	30	2	3	11	14	265.0	
38年	119	37	-	7	75	37	5	5	12	15	1,073.0	
39年	84	29	6	5	44	29	6	-	19	4	1,044.0	
40年	131	39	8	16	68	35	7	3	14	11	2,072.0	
41年	100	49	5	11	35	45	8	3	21	13	1,659.0	
42年	123	55	11	12	45	51	6	8	23	14	5,455.0	
43年	149	63	4	11	71	63	12	11	32	8	2,768.0	
44年	179	86	-	9	84	88	15	6	67	-	3,291.0	
45年	211	90	10	14	97	101	25	7	69	-	4,427.0	
46年	183	108	8	19	48	111	10	5	96	-	2,572.0	
47年	150	117	-	16	17	130	19	5	106	-	3,029.0	
48年	169	141	1	11	16	141	12	6	123	-	4,985.0	
49年	124	102	5	8	9	122	26	3	93	-	2,230.0	
50年	116	95	-	7	14	110	11	3	96	-	1,676.0	
51年	82	65	-	9	8	74	10	6	58	-	2,014.0	
52年	124	91	-	7	26	104	14	4	86	-	2,839.0	
53年	282	139	7	8	128	161	20	12	129	-	1,974.0	
54年	211	128	2	15	66	146	8	14	124	-	3,015.0	
55年	265	181	-	10	74	196	13	5	178	-	1,616.0	
56年	298	215	1	12	70	231	16	11	204	-	4,838.0	
57年	315	195	-	27	93	222	13	12	197	-	2,048.0	
58年	290	181	-	20	89	196	9	9	178	-	1,742.0	
59年	276	180	-	17	79	204	16	10	178	-	2,031.0	
60年	233	142	2	19	70	161	14	8	139	-	1,220.0	
61年	220	150	2	17	51	168	11	8	149	-	1,144.0	
62年	211	138	1	22	50	164	10	9	145	-	1,400.0	
63年	184	124	-	21	39	150	10	13	127	-	1,546.0	
平成元年	166	113	-	21	32	147	17	7	123	-	1,940.0	
2年	158	96	-	17	45	120	13	13	94	-	3,627.0	
3年	139	83	-	23	33	99	7	8	84	-	1,332.0	
4年	161	85	1	16	59	115	12	10	93	-	967.0	
5年	187	106	2	28	51	129	11	7	111	-	1,357.0	
6年	185	80	1	25	79	101	10	10	81	-	1,699.0	
7年	139	74	1	22	42	85	4	10	37	34	1,100.0	444.0
8年	155	93	2	17	43	117	11	15	44	47	2,131.0	532.0
9年	148	94	-	19	35	131	13	5	36	77	2,229.0	909.0
10年	135	87	-	17	31	119	11	7	37	64	2,161.0	483.0
11年	137	77	-	16	44	115	16	4	46	49	1,776.0	622.0
12年	204	96	1	29	78	117	7	3	43	64	1,280.0	378.0
13年	213	108	-	23	82	142	7	18	38	79	2,329.0	717.0
14年	185	82	-	14	89	103	11	9	36	47	1,495.0	559.0
15年	157	96	1	12	48	114	7	7	33	67	1,356.0	439.0
16年	153	67	-	16	70	75	4	6	16	49	945.0	222.0
17年	159	81	-	25	53	106	15	8	33	50	2,196.0	311.0
18年	146	80	-	14	52	91	3	5	29	54	943.0	338.0
19年	148	80	-	14	54	104	13	7	20	64	6,370.0	350.0
20年	144	64	-	34	46	80	3	6	22	49	919.0	197.0
21年	159	75	-	17	67	85	6	2	22	55	573.0	525.0
22年	143	83	-	16	44	89	6	2	24	57	991.0	208.0
23年	144	72	-	27	45	96	11	3	20	62	1,497.0	285.0
24年	111	54	-	15	42	63	8	6	11	38	1,201.0	85.0
25年	129	55	-	16	58	66	1	5	8	52	277.0	99.0
26年	105	57	-	11	37	62	3	4	8	47	1,166.0	45.0
27年	96	57	-	12	27	70	7	4	13	46	1,203.0	53.0
28年	106	52	-	18	36	62	2	2	9	49	578.0	147.0
29年	114	66	-	15	33	70	2	2	11	55	679.0	337.0
30年	111	61	-	14	36	73	12	6	10	45	2,072.0	538.0
令和元年	100	56	-	9	35	69	6	5	3	55	677.0	162.0
2年	98	65	-	16	17	79	7	5	16	51	766.0	346.0
3年	81	47	-	11	23	71	5	1	13	52	872	138

※ 空欄は不明、「-」は0。



面 積		死 傷 者		り 災 世 帯				り災 人員	損 害 額 (千円)				
林 野 (a)	その他 (a)	死者	負傷者	総 数	全損	半損	小損		総 額	建 物	林 野	車 両	その他
	109.0	-	2						949				
	148.5	1	1						2,481				
	33.0	1	2						12,906				
	93.5	1	9						8,244				
	427.4	-	1						5,678				
	476.2	-	2						608				
	132.2	-	-						12,470				
	146.0	1	1						13,069				
	187.0	1	1						10,387				
	121.6	-	-						4,597				
	238.6	-	-						5,320				
	9962.0	1	1						19,363				
	1388.0	-	-						10,322				
	4006.0	-	9						56,375				
	161.0	3	1						38,181	29,265	-	8,806	110
	338.0	2	7	45				184	92,451	91,528	2	539	382
293.0	400.0	-	8	56				211	59,690	58,534	143	602	411
343.0	123.0	1	10	78				293	159,590	158,503	137	899	51
566.0	324.9	2	9	75	14	15	46	261	113,700	112,296	173	1,198	33
150.0	301.3	3	26	163	64	10	89	536	80,114	78,495	-	1,571	48
-	267.0	4	12	119	24	4	91	425	85,801	81,635	-	1,681	2,485
-	25.8	3	13	149	37	17	95	492	211,205	208,976	5	1,538	686
654.0	2.0	-	7	109	18	6	85	363	106,857	103,199	550	519	2,589
-	151.0	2	16	103	14	2	87	345	132,042	131,015	-	825	202
-	71.0	3	19	69	12	2	55	235	130,155	127,781	-	2,364	10
-	134.5	-	21	103	8	6	89	371	191,778	190,814	-	953	11
6,494.0	462.4	6	30	159	22	15	122	529	204,169	179,178	24,313	255	423
35.0	355.0	2	24	142	13	8	121	480	228,316	223,234	30	1,232	3,820
-	509.6	6	28	173	15	6	152	569	153,308	149,628	-	3,576	104
15.0	787.8	1	29	218	18	6	194	764	659,422	658,343	-	930	149
-	230.2	-	25	210	24	10	176	679	232,856	229,536	-	1,940	1,380
-	321.8	3	18	203	28	15	160	663	174,618	171,039	-	1,633	1,946
10.0	183.7	2	16	219	30	16	173	597	210,874	205,940	-	1,347	3,587
12.0	421.9	3	13	126	12	3	111	387	117,484	114,662	-	2,405	417
45.0	248.6	4	17	144	12	4	128	496	174,968	171,016	-	3,701	251
100.0	203.7	9	25	181	13	6	162	622	148,652	147,074	-	1,493	85
-	284.1	4	30	144	29	2	113	470	108,563	85,513	-	4,571	18,479
-	237.5	4	18	159	44	11	104	444	227,897	225,497	-	1,096	1,304
-	101.5	10	20	122	27	2	93	363	340,203	331,807	-	3,224	5,172
-	110.8	5	20	118	24	6	88	337	105,733	101,358	-	4,213	162
2.0	194.5	4	12	82	13	4	65	254	155,001	148,162	-	5,780	1,059
7.0	93.6	7	20	120	20	4	96	349	135,778	129,497	-	5,943	338
7.0	441.8	2	15	83	18	5	60	255	277,644	274,105	5	3,521	13
5.0	118.5	4	18	85	18	14	53	195	95,014	87,639	-	5,603	1,772
12.0	112.5	5	19	131	30	12	89	372	242,609	239,135	-	2,635	839
-	94.6	5	31	130	48	5	77	303	186,728	173,934	-	3,326	9,468
-	66.0	4	22	159	47	14	98	386	165,449	162,551	-	1,978	920
-	74.7	5	34	109	24	3	82	310	215,035	209,782	-	2,393	2,860
1.5	271.4	7	28	113	17	9	87	341	145,490	141,335	-	3,737	418
-	173.0	10	31	165	39	10	116	392	469,736	464,399	-	4,760	577
-	106.7	4	24	94	13	15	66	253	167,198	159,406	-	6,929	863
10.0	55.8	6	29	118	28	15	75	279	171,648	169,863	-	1,602	183
-	73.7	-	23	60	11	3	46	160	158,718	158,122	-	234	362
-	64.8	6	32	91	22	5	64	220	334,786	331,027	-	3,600	159
-	154.7	4	43	84	12	7	65	229	140,910	134,950	-	3,833	2,127
-	56.6	2	29	87	15	9	63	211	441,917	438,137	-	1,117	2,663
-	5.3	3	19	62	5	9	48	145	185,225	171,815	-	11,481	1,929
-	118.4	1	26	62	3	4	55	152	79,928	77,467	-	2,009	452
-	37.4	3	32	79	25	5	49	165	57,582	56,625	-	878	79
-	107.0	4	13	46	8	4	34	94	77,492	66,669	-	10,361	462
-	49.9	5	17	48	7	2	39	105	117,890	113,109	-	4,210	571
-	34.0	1	22	52	3	4	45	129	27,985	25,656	-	2,108	221
-	54.1	3	27	44	5	3	36	90	114,349	111,260	-	2,693	396
-	73.6	6	9	59	12	-	47	147	156,656	155,446	-	726	484
-	15.7	4	12	43	4	3	36	94	62,199	59,688	-	2,386	125
-	36.3	1	30	59	6	3	50	154	44,365	43,883	-	433	49
-	13.3	2	25	59	12	1	46	118	168,449	159,538	-	8,817	94
-	15.7	2	19	55	7	5	43	130	82,949	82,566	-	354	29
-	19.9	4	13	56	7	3	46	114	57,840	56,537	-	1,165	138
0.1	1.5	1	17	55	8	1	46	99	117,437	116,802	-	573	62

・寝屋川市

区分 年別	出 火 件 数					焼 損 棟 数					焼 損	
	総 数	建 物	林 野	車 両	その他	総 数	全焼	半焼	部分焼	ぼや	焼 損 床面積 (㎡)	焼 損 表面積 (㎡)
27年	11	7	1	1	2		-	3			7.0	
28年	13	9	3	1	-	9	4	-	1	4	277.0	
29年	11	9	1	1	-	9	2	-	4	3	140.0	
30年	10	8	1	1	-	8	1	-	4	3	90.0	
31年	9	8	-	1	-	8	3	-	2	3	719.0	
32年	17	6	4	2	5	7	-	-	4	3	17.0	
33年	28	16	8	3	1	17	4	-	4	9	498.0	
34年	15	9	4	2	-	10	1	-	5	4	109.0	
35年	15	12	1	2	-	11	-	1	5	5	128.0	
36年	39	19	-	4	16	19	1	4	8	6	150.0	
37年	46	27	-	4	15	29	8	3	8	10	1,005.0	
38年	85	37	-	15	33	39	6	1	11	21	1,183.0	
39年	84	36	4	10	34	36	5	-	19	12	605.0	
40年	95	42	3	8	42	26	5	2	19	-	1,711.0	
41年	91	56	-	7	28	52	4	7	26	15	955.0	
42年	106	63	2	10	31	59	9	3	28	19	2,323.0	
43年	132	82	1	11	38	82	12	9	47	14	4,040.0	
44年	146	91	-	10	45	92	11	5	76	-	1,709.0	
45年	137	91	1	14	31	102	17	6	79	-	2,028.0	
46年	145	109	-	15	21	128	20	8	100	-	6,279.0	
47年	121	99	-	11	11	102	15	6	81	-	2,710.0	
48年	138	113	-	10	15	113	18	8	87	-	4,887.0	
49年	120	99	2	8	11	111	12	7	92	-	3,049.0	
50年	105	94	-	5	6	110	9	9	92	-	2,510.0	
51年	81	67	-	8	6	94	12	11	71	-	3,022.0	
52年	112	87	-	13	12	111	10	12	89	-	2,433.0	
53年	183	108	-	14	61	133	15	6	112	-	2,598.0	
54年	148	99	1	16	32	133	12	6	115	-	3,229.0	
55年	234	170	-	28	36	201	15	12	174	-	2,061.0	
56年	212	156	-	15	41	177	12	13	152	-	2,383.0	
57年	222	157	-	23	42	177	14	9	154	-	1,896.0	
58年	210	159	-	15	36	188	13	21	154	-	4,069.0	
59年	225	151	1	17	56	179	11	11	157	-	2,346.0	
60年	180	127	-	17	36	144	8	12	124	-	2,584.0	
61年	207	149	-	18	40	174	8	14	152	-	1,790.0	
62年	172	131	-	14	27	142	11	8	123	-	2,393.0	
63年	163	108	-	22	33	146	14	13	119	-	3,201.0	
平成元年	157	97	-	26	34	119	10	8	101	-	1,413.0	
2年	133	86	-	15	32	132	8	7	117	-	1,462.0	
3年	131	81	1	14	35	97	2	5	90	-	445.0	
4年	124	71	-	13	40	87	9	2	76	-	1,691.0	
5年	117	74	-	16	27	105	7	8	90	-	1,664.0	
6年	135	65	-	20	50	88	6	3	79	-	1,149.0	
7年	135	94	-	9	32	116	6	11	39	60	3,764.0	764.0
8年	124	78	-	19	27	106	7	16	46	37	4,629.0	794.0
9年	157	84	-	24	49	114	4	15	40	55	1,666.0	528.0
10年	110	68	-	19	23	112	10	9	31	62	3,377.0	738.0
11年	144	84	-	16	44	105	6	7	43	49	1,347.0	645.0
12年	131	71	-	17	43	94	10	5	24	55	2,020.0	255.0
13年	117	70	-	17	30	100	6	6	28	60	2,334.0	548.0
14年	128	71	-	17	40	86	4	6	21	55	738.0	145.0
15年	107	65	-	13	29	86	3	7	20	56	4,531.0	667.0
16年	120	69	-	10	41	96	9	8	16	63	1,620.0	342.0
17年	97	65	-	5	27	84	10	6	26	42	1,782.0	627.0
18年	100	72	-	9	19	88	10	4	20	54	1,404.0	250.0
19年	133	77	-	8	48	96	8	6	22	60	1,021.0	300.0
20年	136	62	-	8	66	80	6	4	22	48	1,246.0	245.0
21年	121	75	-	4	42	104	11	7	28	58	2,801.0	1,206.0
22年	97	50	-	9	38	61	6	2	16	37	921.0	76.0
23年	105	68	-	8	29	77	3	5	18	51	923.0	498.0
24年	92	51	-	7	34	60	7	2	19	32	925.0	127.0
25年	86	39	-	7	40	50	6	2	6	36	1,201.0	81.0
26年	88	44	-	3	41	65	6	3	12	44	836.0	152.0
27年	78	47	-	4	27	61	4	3	12	42	893.0	503.0
28年	62	35	-	10	17	50	5	2	15	28	634.0	73.0
29年	56	37	-	4	15	45	2	-	11	32	212.0	73.0
30年	74	51	-	3	20	68	6	2	10	50	1,730.0	204.0
令和元年	67	39	-	6	22	46	3	2	9	32	509.0	175.0
2年	49	32	-	7	10	38	5	1	7	25	664.0	152.0
3年	52	41	-	4	7	49	4	2	10	33	612	264

※ 空欄は不明、「-」は0。

面 積		死 傷 者		り 災 世 帯				り災 人員	損 害 額 (千円)				
林 野 (a)	その他 (a)	死者	負傷者	総 数	全損	半損	小損		総 額	建 物	林 野	車 両	その他
	27.7	-	1						20				
	201.3	-	3						1,481				
	990.0	-	2						1,822				
	660.0	-	2						454				
	-	-	1						36,047				
	2673.0	-	-						73				
	367.3	-	-						3,972				
	-	-	-						2,114				
	-	1	1						1,990				
	108.0	-	-						3,315				
	1.0	-	9						14,327				
	2085.0	1	2						29,866				
	2176.0	-	-						22,842				
	225.0	-	7						42,718				
	94.0	-	6						33,940	33,567	-	258	115
	320.0	6	6	42				140	134,625	134,134	-	400	91
3.0	469.0	1	4	84				288	73,718	73,308	-	316	94
54.0	117.0	-	5	72				262	39,697	37,984	-	960	753
50.0	47.0	2	16	138	33	48	57	392	69,866	66,167	-	3,364	335
-	23.9	1	8	142	52	12	78	534	147,609	145,908	-	1,473	228
-	9.5	2	9	127	30	12	85	406	49,639	49,082	-	493	64
-	26.6	6	22	159	47	22	90	479	136,867	133,532	-	1,123	2,212
39.0	53.9	2	24	135	27	8	100	439	303,893	301,481	30	1,470	912
-	25.0	2	17	168	41	24	103	491	251,704	251,205	-	440	59
-	100.0	4	23	169	52	23	94	489	220,854	215,853	-	3,701	1,300
-	9.1	-	16	148	25	17	106	458	306,473	305,121	-	1,079	273
-	95.1	2	20	138	19	4	115	479	210,594	208,111	-	1,421	1,062
5.0	18.3	-	30	139	53	4	82	381	361,605	358,710	-	2,756	139
-	194.1	-	17	192	46	3	143	584	139,269	134,997	-	2,543	1,729
-	237.9	4	14	175	33	-	142	553	187,609	181,672	-	2,072	3,865
-	141.5	6	19	187	39	16	132	609	167,170	165,569	-	1,536	65
-	80.5	7	25	202	60	13	129	639	411,920	410,757	-	820	343
50.0	222.3	6	17	200	36	13	151	591	238,001	233,407	-	2,272	2,322
-	125.3	5	23	214	67	11	136	540	239,196	234,884	-	4,142	170
-	239.8	3	14	182	36	10	136	545	137,099	129,341	-	3,090	4,668
-	38.3	2	13	107	12	3	92	320	276,904	274,973	-	1,732	199
-	34.1	6	20	202	70	15	117	500	284,076	278,101	-	5,256	719
-	39.1	2	18	121	25	5	91	394	182,828	180,417	-	1,937	474
-	380.8	4	23	149	27	7	115	417	194,739	192,932	-	1,478	329
10.0	15.3	3	6	104	30	4	70	280	74,849	72,713	-	1,978	158
-	47.5	2	8	85	26	2	57	248	108,710	106,666	-	802	1,242
-	29.2	1	14	149	65	4	80	340	171,328	166,961	-	4,009	358
-	336.5	3	14	66	10	1	55	207	229,832	222,405	-	4,269	3,158
-	66.5	2	21	147	61	5	81	306	274,545	273,714	-	559	272
-	34.1	1	11	138	56	18	64	314	345,248	339,372	-	5,813	63
-	57.8	2	22	116	33	18	65	265	170,536	166,322	-	3,519	695
-	22.5	3	22	148	56	16	76	337	263,890	258,370	-	5,469	51
-	22.7	2	15	92	19	8	65	238	107,090	103,180	-	3,765	145
-	47.2	5	20	79	20	2	57	224	148,120	144,140	-	3,701	279
-	16.8	4	24	99	37	1	61	241	277,523	273,988	-	3,349	186
-	61.3	-	20	71	15	8	48	171	112,362	99,462	-	2,503	10,397
-	0.3	4	14	89	16	5	68	182	358,880	356,880	-	1,363	637
-	16.0	2	23	82	23	4	55	211	156,805	148,284	-	8,249	272
-	28.8	8	27	117	27	3	87	277	203,132	202,132	-	944	56
-	6.8	5	14	92	14	7	71	233	152,122	151,438	-	650	34
-	11.5	4	27	90	8	8	74	217	129,303	128,385	-	651	267
-	5.4	5	21	82	30	4	48	156	140,547	129,943	-	9,906	698
-	16.0	2	26	82	16	7	59	191	175,125	174,490	-	84	551
-	22.4	-	14	54	11	3	40	129	129,865	128,735	-	1,059	71
-	4.7	4	13	51	6	3	42	122	158,686	156,494	-	2,070	122
-	7.6	4	13	62	12	7	43	126	51,544	51,176	-	133	235
-	32.9	-	11	53	7	2	44	90	41,342	39,936	-	1,186	220
-	23.0	2	12	56	16	1	39	127	77,829	76,930	-	100	799
-	1.7	1	28	64	9	2	53	154	81,823	77,529	-	4,200	94
-	1.7	-	5	45	9	2	34	96	41,094	33,774	-	7,277	43
-	3.0	1	7	47	5	1	41	106	19,346	18,673	-	650	23
-	1.4	3	20	61	11	1	49	147	98,790	98,401	-	357	32
-	49.4	3	56	38	10	3	25	80	40,604	32,792	-	540	7,272
-	9.4	2	11	43	15	1	27	83	33,237	30,500	-	2,716	21
-	0.7	-	16	40	5	-	35	68	31,304	30,982	-	316	6

## 7. 過去の主な出火原因

### ・枚方市

出火原因 年別	総 数	放火 (疑含む)	火 遊 び	こ ん ろ	た ば こ	焚 火 等	風呂 かまど	風呂 の空焚き	電気関係 (交通機 関係除く)	冷暖房 機器 (電気関係 除く)	その他 (調査中・不明 含む)
44年	179	4	26	11	34	36	16	-	-	-	52
45年	211	14	39	5	31	40	25	-	-	-	57
46年	183	3	29	13	21	17	40	-	-	-	60
47年	150	14	13	16	14	6	38	-	-	-	49
48年	169	13	16	17	16	5	54	-	-	-	48
49年	124	16	5	13	11	8	44	-	-	-	27
50年	116	9	9	12	15	-	29	-	-	-	42
51年	82	9	15	8	6	6	11	-	-	-	27
52年	124	7	17	17	13	14	26	24	11	3	16
53年	282	21	66	21	41	44	56	54	4	8	21
54年	211	19	44	18	18	25	47	46	4	12	24
55年	265	24	48	22	12	26	99	97	1	12	21
56年	298	27	59	41	28	13	87	87	6	7	30
57年	315	38	66	28	29	19	84	84	6	1	44
58年	290	31	61	26	13	26	79	77	10	4	40
59年	276	38	41	37	22	26	70	69	3	9	30
60年	233	28	45	29	25	18	41	39	6	7	34
61年	220	32	30	41	17	8	49	44	4	6	33
62年	211	27	23	33	17	21	46	43	2	10	32
63年	184	33	29	29	21	7	34	32	4	6	21
平成元年	166	37	23	33	13	6	16	15	6	2	30
2年	158	38	22	22	12	9	7	7	12	5	31
3年	139	35	18	25	15	13	4	3	6	5	18
4年	161	35	16	19	24	19	10	10	9	1	28
5年	187	54	23	24	18	13	10	9	11	3	31
6年	185	38	28	21	31	17	6	3	10	3	31
7年	139	35	12	15	21	10	3	3	10	2	31
8年	155	41	15	22	24	11	1	1	14	3	24
9年	148	37	13	23	14	12	2	2	13	7	27
10年	135	35	11	25	13	6	5	4	9	5	26
11年	137	25	8	22	22	10	-	-	14	4	32
12年	204	49	25	27	27	16	4	3	14	5	37
13年	213	60	20	22	33	16	4	2	16	6	36
14年	185	59	16	14	31	13	4	3	6	4	38
15年	157	53	5	25	21	10	2	1	9	4	28
16年	153	38	7	22	29	12	-	-	3	3	39
17年	159	35	4	22	22	15	-	-	9	10	42
18年	146	35	5	26	18	12	3	1	12	3	32
19年	148	29	10	21	20	15	2	-	10	1	40
20年	144	61	5	14	14	5	-	-	8	2	35
21年	159	64	6	15	15	7	2	1	13	5	32
22年	143	52	4	17	14	6	-	-	11	3	36
23年	144	50	7	12	12	11	-	-	10	4	38
24年	111	35	4	9	13	4	-	-	9	2	35
25年	129	52	6	14	15	5	1	-	8	7	21
26年	105	33	5	13	13	5	-	-	8	1	27
27年	96	29	1	13	12	1	-	-	8	5	27
28年	106	26	5	9	12	6	-	-	13	5	30
29年	114	27	1	14	14	5	-	-	18	1	34
30年	111	23	3	13	11	9	-	-	15	4	33
令和元年	100	33	2	18	12	5	-	-	10	3	17
2年	98	16	1	14	5	7	-	-	25	4	26
3年	81	21	1	10	8	6	-	-	10	1	18

・寝屋川市

出火原因 年別	総 数	放火（疑含む）	火 遊 び	こ ん ろ	た ば こ	焚 火 等	風呂かまど	風呂の空焚き	電気関係（交通機除く）	冷暖房機器（電気関係除く）	その他（調査中・不明含む）
44年	146	3	25	16	15	23	18	-	-	-	46
45年	137	12	16	17	19	11	18	-	-	-	44
46年	145	16	14	13	19	11	27	-	-	-	45
47年	121	11	13	13	11	2	35	-	-	-	36
48年	138	6	15	13	10	8	38	-	-	-	48
49年	120	13	7	15	8	5	38	-	-	-	34
50年	105	8	9	14	9	3	30	-	-	-	32
51年	81	13	9	6	7	2	9	-	-	-	35
52年	112	23	9	21	9	8	17	17	6	4	15
53年	183	26	31	24	28	23	22	20	8	3	18
54年	148	27	16	16	12	12	31	31	5	8	21
55年	234	59	30	23	9	9	74	74	2	5	23
56年	212	31	25	21	19	13	70	68	7	4	22
57年	222	45	29	28	23	9	53	51	4	3	28
58年	210	33	30	18	17	6	63	62	1	4	38
59年	225	36	33	18	15	12	65	64	3	3	40
60年	180	39	19	22	10	6	42	39	9	1	32
61年	207	40	23	26	17	10	47	47	4	5	35
62年	172	32	26	22	16	6	42	39	6	3	19
63年	163	42	19	23	17	4	26	25	4	6	22
平成元年	157	44	10	23	25	3	16	16	10	4	22
2年	133	36	6	20	24	7	12	11	5	8	15
3年	131	39	4	23	26	6	7	6	5	6	15
4年	124	33	13	18	20	6	7	6	7	2	18
5年	117	31	12	17	13	6	4	4	10	2	22
6年	135	43	9	19	24	8	6	6	6	1	19
7年	135	41	9	25	19	8	6	3	11	4	12
8年	124	55	8	14	13	5	6	5	8	-	15
9年	157	85	8	16	12	2	6	3	10	3	15
10年	110	37	6	10	19	4	3	3	6	2	23
11年	144	50	11	22	18	5	2	1	7	4	25
12年	131	39	15	11	19	4	6	4	10	3	24
13年	117	39	6	18	12	8	-	-	10	2	22
14年	128	39	10	19	21	5	1	1	12	2	19
15年	107	35	10	15	8	2	3	3	13	2	19
16年	120	29	11	22	12	3	-	-	7	3	33
17年	97	13	7	16	21	4	2	2	12	2	20
18年	100	25	7	22	12	1	2	1	8	5	18
19年	133	52	8	23	16	1	1	-	6	5	21
20年	136	74	6	10	12	5	-	-	7	5	17
21年	121	55	6	17	14	4	1	1	5	3	16
22年	97	41	4	7	12	3	1	1	8	-	21
23年	105	40	7	14	11	1	-	-	8	3	21
24年	92	44	5	13	9	2	-	-	2	2	15
25年	86	37	5	9	12	4	1	-	5	-	13
26年	88	42	7	7	4	2	1	-	10	4	11
27年	78	26	2	9	14	3	-	-	8	1	15
28年	62	17	-	7	7	3	-	-	9	1	18
29年	56	8	3	6	12	3	1	-	9	2	12
30年	74	17	1	11	9	-	1	-	10	1	24
令和元年	67	15	2	9	9	3	-	-	5	-	24
2年	49	6	1	2	8	2	1	-	7	2	20
3年	52	11	-	6	7	1	-	-	8	2	16

# 救急編

## 救急業務について

本消防組合は昭和 36 年 4 月 25 日から救急自動車 1 台で救急業務の運用を開始しました。平成 3 年には救急救命士法の施行と救急隊員の行う応急処置範囲の拡大がなされたことにより、救急業務は大きな飛躍と変革を遂げました。

本消防組合においても 3 本署 14 出張所に 17 台の高規格救急自動車と 159 人（内救急救命士 87 人）の救急隊員（兼務隊員含む）を配置し、拡大する救急業務に対応するとともに、救急救命士の養成も計画的に推進しており、全ての車両で救急救命士活動を行っています。

## 救急件数等の動向

過去 10 年間の救急出動件数、救急搬送人員は平成 24 年から令和元年まで右肩上がりに増加していましたが、令和 2 年度は減少に転じたものの、令和 3 年は出動件数が 35,877 件（枚方市 21,205 件、寝屋川市 14,553 件、管轄外 119 件）、搬送人員が 31,919 人といずれも増加しました。

原因としては、新型コロナウイルス感染症の感染拡大が影響していると考えられます。また、搬送された方のうち軽症者が約 6 割を占めており、緊急性が無いもの、誤報、悪戯及び酩酊等の理由で、出動途上や現場到着後に救急車での搬送を拒否された不搬送の事案も増加しており、救急車の適正利用の啓発活動を継続していく必要があります。

## 応急手当の状況と普及啓発活動

傷病者の救命効果を向上させるためには、救急車が到着するまでの間に、一般市民による応急手当や救命手当が行われることが重要です。救命講習会や小学校・中学校を対象にした”PUSH～いのちの授業”を通じて、倒れている人を見かけたら、勇気を持って駆け寄り、心肺蘇生が実施できるような地域になる事を目指しています。

蘇生訓練用人形の成人用、小児用、乳児用及び AED トレーナーを常備し、普及啓発や講習会用に活用しています。また、高度救急処置シミュレーター等を整備し、職員の指導技術の向上を図っています。

## ドクターカー事業

高齢化が進む中、救急件数は増加傾向にあり、119 番通報から病院到着までの時間が延長しています。今後も、救急出動件数の増加が予想されるため、重症事案において一刻も早く医師が現場に到着して医療行為を行うことを目的に、平成 29 年 4 月から関西医科大学附属病院高度救命救急センターと連携し、ドクターカーを運用しています。ドクターカーの運用によって、地域住民の救命率及び社会復帰率の向上並びに処置後の良好な改善が期待されます。

なお、ドクターカーの出動が必要であると判断した事案には、傷病者のいる場所に一番近い救急車と、関西医科大学附属病院高度救命救急センターで待機しているドクターカーが出動します。

# 1. 救急隊別出動件数及び搬送人員

上段:出動件数 下段:搬送人員

事故種別 区 別		合計	火 災	自 然 災 害	水 難 事 故	交 通 事 故	労 働 災 害	運 動 競 技	一 般 負 傷	加 害 事 故	自 損 行 為	急 病	転 院 搬 送	医 師 搬 送	資 器 材 搬 送	そ の 他
総 数		35,877	125	0	14	2,619	164	103	5,371	178	263	24,618	1,973	350	0	99
		31,919	24	0	5	2,433	151	102	4,943	142	176	21,954	1,960	0	0	29
本 部	小計	0	0	0	0	0	0	0	0	0	0	0	0	0	0	0
		0	0	0	0	0	0	0	0	0	0	0	0	0	0	0
本 部	本部	0	0	0	0	0	0	0	0	0	0	0	0	0	0	0
		0	0	0	0	0	0	0	0	0	0	0	0	0	0	0
枚 方	小計	11,114	29	0	4	733	42	38	1,727	69	84	7,517	753	98	0	20
		9,790	6	0	0	669	39	38	1,552	53	59	6,615	752	0	0	7
	枚方	3,025	7	0	4	224	14	9	413	27	30	2,017	242	37	0	1
		2,664	2	0	0	211	13	9	382	22	22	1,761	241	0	0	1
	中振	2,894	5	0	0	194	9	12	532	15	21	1,939	142	19	0	6
		2,595	0	0	0	169	8	12	476	12	16	1,758	142	0	0	2
	渚	2,724	10	0	0	174	10	11	375	19	15	1,825	255	24	0	6
		2,377	3	0	0	160	10	11	332	12	9	1,584	256	0	0	0
	川越	2,471	7	0	0	141	9	6	407	8	18	1,736	114	18	0	7
		2,154	1	0	0	129	8	6	362	7	12	1,512	113	0	0	4
枚 方 東	小計	10,557	42	0	1	744	67	33	1,555	48	82	7,293	548	109	0	35
		9,459	8	0	1	699	61	32	1,454	34	56	6,558	544	0	0	12
	枚方東	1,700	9	0	0	143	26	10	240	8	11	1,124	108	17	0	4
		1,545	0	0	0	140	24	10	226	4	5	1,028	108	0	0	0
	阪	2,803	11	0	0	185	3	3	407	13	27	1,985	139	18	0	12
		2,477	3	0	0	169	2	2	380	11	20	1,747	140	0	0	3
	楠葉	2,090	11	0	0	133	10	7	311	10	19	1,450	103	27	0	9
		1,870	4	0	0	122	10	7	289	8	14	1,310	102	0	0	4
	長尾	2,117	5	0	1	136	10	5	307	7	12	1,480	128	19	0	7
		1,900	0	0	1	129	9	5	279	5	8	1,334	125	0	0	5
	氷室	387	0	0	0	27	2	4	71	2	0	258	14	9	0	0
		337	0	0	0	22	2	4	69	2	0	224	14	0	0	0
	北山	1,460	6	0	0	120	16	4	219	8	13	996	56	19	0	3
		1,329	1	0	0	117	14	4	211	4	9	915	55	0	0	0
寝 屋 川	小計	14,206	54	0	9	1,142	55	32	2,089	61	97	9,808	672	143	0	44
		12,670	10	0	4	1,065	51	32	1,937	55	61	8,781	664	0	0	10
	寝屋川	2,229	14	0	6	203	7	3	316	6	14	1,437	195	22	0	6
		2,019	2	0	3	196	7	3	292	3	9	1,310	194	0	0	0
	西	2,279	5	0	2	172	8	7	355	11	20	1,607	67	20	0	5
		2,020	1	0	1	150	7	7	331	8	11	1,436	67	0	0	2
	南	1,645	10	0	0	139	9	2	231	10	10	1,177	30	19	0	8
		1,461	1	0	0	127	9	2	215	10	6	1,061	30	0	0	0
	明和	1,125	3	0	0	97	6	6	175	7	3	769	38	14	0	7
		1,062	0	0	0	101	4	6	171	7	2	730	38	0	0	3
	秦	2,451	5	0	0	219	10	6	345	7	17	1,615	191	28	0	8
		2,108	1	0	0	200	10	6	312	5	9	1,379	185	0	0	1
	三井	2,357	12	0	0	150	9	5	349	9	20	1,672	104	21	0	6
		2,113	3	0	0	140	9	5	327	11	11	1,505	103	0	0	2
	神田	2,120	5	0	1	162	6	3	318	11	13	1,531	47	19	0	4
		1,880	2	0	0	151	5	3	289	11	13	1,360	47	0	0	2



## 2. 月別、事故種別活動状況

		総 数	火 災	自然 災害	水 難 事 故	交 通 事 故	労 働 災 害	運 動 競 技	一 般 負 傷	加 害 事 故	自 損 行 為	急 病	転 院 搬 送	医 師 搬 送	資 材 搬 送	そ の 他
総 数	出動件数	35,877	125	0	14	2,619	164	103	5,371	178	263	24,618	1,973	350	0	99
	うち休日	4,828	23	0	2	265	5	34	760	33	36	3,474	182	0	0	14
	搬送人員	31,919	24	0	5	2,433	151	102	4,943	142	176	21,954	1,960	0	0	29
	うち休日	4,351	6	0	1	251	5	33	703	27	27	3,116	180	0	0	2
一 月	出動件数	3,065	12	-	-	206	18	2	478	12	17	2,110	174	33	-	3
	うち休日	436	1	-	-	15	-	-	74	1	4	327	14	-	-	-
	搬送人員	2,708	2	-	-	183	17	2	431	9	12	1,877	174	-	-	1
	うち休日	398	-	-	-	13	-	-	68	1	3	299	14	-	-	-
二 月	出動件数	2,584	11	-	-	172	13	4	418	12	23	1,770	134	24	-	3
	うち休日	358	3	-	-	19	-	-	56	2	2	263	13	-	-	-
	搬送人員	2,297	1	-	-	158	11	4	374	10	19	1,586	134	-	-	-
	うち休日	321	-	-	-	17	-	-	50	1	2	238	13	-	-	-
三 月	出動件数	2,844	11	-	-	203	16	5	427	14	17	1,963	146	32	-	10
	うち休日	347	4	-	-	15	-	2	49	3	2	259	10	-	-	3
	搬送人員	2,499	1	-	-	188	15	5	386	12	13	1,733	143	-	-	3
	うち休日	299	1	-	-	16	-	2	44	3	1	221	9	-	-	2
四 月	出動件数	2,881	20	-	1	237	8	11	444	14	19	1,891	185	37	-	14
	うち休日	363	2	-	1	24	1	6	68	3	3	234	20	-	-	1
	搬送人員	2,522	7	-	1	226	8	10	416	10	10	1,644	183	-	-	7
	うち休日	332	2	-	1	21	1	5	65	2	3	212	20	-	-	-
五 月	出動件数	2,711	3	-	1	175	3	4	374	18	18	1,907	169	26	-	13
	うち休日	429	-	-	-	23	-	2	61	4	1	314	20	-	-	4
	搬送人員	2,395	-	-	-	163	3	4	349	16	12	1,677	168	-	-	3
	うち休日	386	-	-	-	25	-	2	59	4	-	276	20	-	-	-
六 月	出動件数	2,843	8	-	2	206	19	10	420	14	23	1,957	148	28	-	8
	うち休日	358	1	-	-	20	-	1	52	1	3	268	12	-	-	-
	搬送人員	2,536	2	-	-	197	18	10	387	10	12	1,746	148	-	-	6
	うち休日	323	-	-	-	23	-	1	49	1	3	234	12	-	-	-
七 月	出動件数	3,298	10	-	2	256	17	14	441	18	32	2,300	169	31	-	8
	うち休日	380	4	-	-	26	-	3	60	1	2	270	14	-	-	-
	搬送人員	2,959	-	-	-	237	16	14	409	16	20	2,077	168	-	-	2
	うち休日	333	-	-	-	22	-	3	54	1	1	238	14	-	-	-
八 月	出動件数	3,119	7	-	1	229	12	13	403	9	27	2,213	172	28	-	5
	うち休日	505	1	-	-	31	-	6	64	2	7	377	15	-	-	2
	搬送人員	2,836	1	-	1	220	12	13	377	5	22	2,011	172	-	-	2
	うち休日	460	-	-	-	29	-	6	58	1	7	344	15	-	-	-
九 月	出動件数	2,954	5	-	-	207	11	11	393	11	24	2,071	183	24	-	14
	うち休日	335	-	-	-	19	-	2	38	6	4	244	20	-	-	2
	搬送人員	2,643	1	-	-	194	10	11	370	9	16	1,850	181	-	-	1
	うち休日	306	-	-	-	18	-	2	34	5	3	225	19	-	-	-
十 月	出動件数	3,142	16	-	1	235	19	16	514	22	13	2,127	143	29	-	7
	うち休日	519	4	-	-	30	3	8	89	6	3	358	18	-	-	-
	搬送人員	2,814	4	-	1	219	15	16	472	16	7	1,923	141	-	-	-
	うち休日	467	1	-	-	29	3	8	81	5	1	321	18	-	-	-
十 一 月	出動件数	3,097	14	-	1	238	19	5	515	13	18	2,074	168	25	-	7
	うち休日	393	3	-	-	22	-	-	77	2	1	269	18	-	-	1
	搬送人員	2,750	4	-	-	215	17	5	467	11	14	1,845	168	-	-	4
	うち休日	362	2	-	-	20	-	-	74	1	1	246	18	-	-	-
十 二 月	出動件数	3,339	8	-	5	255	9	8	544	21	32	2,235	182	33	-	7
	うち休日	405	-	-	1	21	1	4	72	2	4	291	8	-	-	1
	搬送人員	2,960	1	-	2	233	9	8	505	18	19	1,985	180	-	-	-
	うち休日	364	-	-	-	18	1	4	67	2	2	262	8	-	-	-

※ うち休日とは日曜日。

### 3. 時間帯別出動件数 ・事故種別

事故種別 時間帯	総 数	火 災	自然 災害	水 難 事 故	交 通 事 故	労 働 災 害	運 動 競 技	一 般 負 傷	加 害 事 故	自 損 行 為	急 病	転 院 搬 送	医 師 搬 送	資 材 搬 送	そ の 他
総 数	35,877	125	0	14	2,619	164	103	5,371	178	263	24,618	1,973	350	0	99
0～1	922	3	-	-	24	3	1	133	9	12	699	35	-	-	3
1～2	789	2	-	-	14	1	-	80	14	6	648	24	-	-	-
2～3	669	3	-	-	21	3	-	69	9	8	543	12	-	-	1
3～4	665	3	-	-	14	-	-	65	2	10	558	12	-	-	1
4～5	643	3	-	-	17	2	-	80	3	1	524	11	-	-	2
5～6	698	-	-	2	22	2	-	71	1	10	576	13	-	-	1
6～7	922	1	-	1	60	2	-	123	4	4	712	13	-	-	2
7～8	1,215	6	-	-	123	2	-	192	4	6	859	19	-	-	4
8～9	1,703	6	-	1	189	9	-	237	5	13	1,185	38	18	-	2
9～10	2,141	4	-	-	149	15	3	320	3	10	1,460	110	60	-	7
10～11	2,341	12	-	1	143	22	14	382	6	17	1,522	165	45	-	12
11～12	2,137	5	-	1	163	25	15	330	3	9	1,360	185	36	-	5
12～13	2,004	4	-	1	174	11	4	317	5	7	1,244	189	42	-	6
13～14	1,897	5	-	1	144	8	8	263	5	8	1,228	183	35	-	9
14～15	1,951	12	-	3	156	15	15	323	11	18	1,199	152	40	-	7
15～16	1,936	7	-	-	163	13	11	306	7	10	1,243	128	42	-	6
16～17	1,911	6	-	2	191	10	11	326	10	15	1,178	126	31	-	5
17～18	2,066	6	-	-	243	3	3	362	5	15	1,291	133	1	-	4
18～19	1,944	8	-	-	191	7	4	299	8	10	1,294	119	-	-	4
19～20	1,868	9	-	1	147	3	6	297	10	13	1,274	103	-	-	5
20～21	1,650	5	-	-	88	4	1	257	12	15	1,186	79	-	-	3
21～22	1,502	9	-	-	89	2	4	224	17	22	1,072	59	-	-	4
22～23	1,262	2	-	-	55	2	2	171	11	11	969	37	-	-	2
23～24	1,041	4	-	-	39	-	1	144	14	13	794	28	-	-	4

・市別、主な事故種別

事故種別 時間帯別	総 数	枚方市					寝屋川市					管轄外				
		小 計	急 病	一 般 負 傷	交 通 事 故	左 記 以 外	小 計	急 病	一 般 負 傷	交 通 事 故	左 記 以 外	小 計	急 病	一 般 負 傷	交 通 事 故	左 記 以 外
総 数	35,877	21,205	14,537	3,179	1,454	2,035	14,553	10,043	2,184	1,141	1,185	119	38	8	24	49
0～1	922	513	390	76	14	33	409	309	57	10	33	0	-	-	-	-
1～2	789	466	393	46	6	21	323	255	34	8	26	0	-	-	-	-
2～3	669	392	321	41	9	21	276	222	28	11	15	1	-	-	1	-
3～4	665	365	301	40	8	16	299	256	25	6	12	1	1	-	-	-
4～5	643	377	302	50	11	14	266	222	30	6	8	0	-	-	-	-
5～6	698	437	353	51	16	17	261	223	20	6	12	0	-	-	-	-
6～7	922	551	423	84	30	14	371	289	39	30	13	0	-	-	-	-
7～8	1,215	721	517	111	67	26	489	341	81	53	14	5	1	-	3	1
8～9	1,703	1,029	722	147	113	47	672	463	90	75	44	2	-	-	1	1
9～10	2,141	1,296	874	195	84	143	828	583	124	63	58	17	3	1	2	11
10～11	2,341	1,407	898	237	87	185	921	615	144	54	108	13	9	1	2	1
11～12	2,137	1,241	795	165	92	189	886	563	165	67	91	10	2	-	4	4
12～13	2,004	1,167	718	184	96	169	826	523	133	76	94	11	3	-	2	6
13～14	1,897	1,122	713	168	81	160	762	512	94	61	95	13	3	1	2	7
14～15	1,951	1,157	713	198	75	171	789	486	125	80	98	5	-	-	1	4
15～16	1,936	1,169	752	186	90	141	752	487	118	73	74	15	4	2	-	9
16～17	1,911	1,150	727	195	96	132	754	447	131	94	82	7	4	-	1	2
17～18	2,066	1,215	758	210	134	113	847	532	151	107	57	4	1	1	2	-
18～19	1,944	1,132	745	175	111	101	805	545	123	80	57	7	4	1	-	2
19～20	1,868	1,109	745	178	85	101	757	528	119	61	49	2	1	-	1	-
20～21	1,650	948	690	139	48	71	699	496	117	39	47	3	-	1	1	1
21～22	1,502	912	652	136	53	71	587	418	88	35	46	3	2	-	1	-
22～23	1,262	728	571	88	29	40	534	398	83	26	27	0	-	-	-	-
23～24	1,041	601	464	79	19	39	440	330	65	20	25	0	-	-	-	-

#### 4. 年齢区別事故種別搬送人員

##### ・事故種別

事故種別 年齢区別	総 数	火 災	自 然 災 害	水 難 事 故	交 通 事 故	労 働 災 害	運 動 競 技	一 般 負 傷	加 害 事 故	自 損 行 為	急 病	転 院 搬 送	医 師 搬 送	資 材 搬 送	そ の 他
総 数	31,919	24	0	5	2,433	151	102	4,943	142	176	21,954	1,960	0	0	29
0～4	1,312	1	-	-	34	-	1	350	1	-	864	51	-	-	10
5～9	422	-	-	-	61	-	1	164	1	-	173	22	-	-	-
10～14	446	-	-	-	73	-	39	92	9	2	218	13	-	-	-
15～19	737	1	-	-	219	2	25	49	13	15	396	17	-	-	-
20～24	964	1	-	-	238	11	9	54	17	19	588	26	-	-	1
25～29	753	-	-	-	113	13	1	56	11	22	496	37	-	-	4
30～34	682	-	-	-	121	6	3	44	4	11	423	66	-	-	4
35～39	727	1	-	-	117	5	2	44	9	21	453	70	-	-	5
40～44	865	1	-	-	134	20	1	72	9	17	562	49	-	-	-
45～49	1,180	4	-	-	161	16	5	96	14	16	797	71	-	-	-
50～54	1,338	1	-	1	198	15	1	123	8	13	904	73	-	-	1
55～59	1,334	1	-	-	136	15	2	157	10	6	919	88	-	-	-
60～64	1,317	2	-	-	133	16	3	166	4	6	894	93	-	-	-
65～69	1,704	1	-	2	102	11	2	196	3	4	1,244	139	-	-	-
70～74	3,321	1	-	2	211	16	5	430	10	5	2,391	249	-	-	1
75～79	3,830	1	-	-	154	4	-	663	8	5	2,749	245	-	-	1
80～84	5,453	5	-	-	162	1	2	1,048	7	7	3,883	337	-	-	1
85～	5,534	3	-	-	66	-	-	1,139	4	7	4,000	314	-	-	1

※年齢不明者があるため総計は他の資料と一致しない

・市別、主な事故種別

事故種別 年齢区分別		枚方市					寝屋川市					管轄外				
		小計	急病	一般負傷	交通事故	左記以外	小計	急病	一般負傷	交通事故	左記以外	小計	急病	一般負傷	交通事故	左記以外
総数	31,919	18,851	12,936	2,918	1,346	1,651	13,016	8,994	2,020	1,066	936	52	24	5	21	2
0～4	1,312	785	543	183	18	41	522	318	165	16	23	5	3	2	-	-
5～9	422	264	117	100	31	16	157	56	63	30	8	1	-	1	-	-
10～14	446	280	137	59	43	41	165	81	32	30	22	1	-	1	-	-
15～19	737	444	247	29	119	49	290	149	20	97	24	3	-	-	3	-
20～24	964	565	351	33	130	51	395	236	21	105	33	4	1	-	3	-
25～29	753	476	307	33	70	66	276	189	23	42	22	1	-	-	1	-
30～34	682	399	238	25	72	64	280	185	19	46	30	3	-	-	3	-
35～39	727	454	275	28	70	81	272	178	16	46	32	1	-	-	1	-
40～44	865	510	334	39	71	66	354	228	33	62	31	1	-	-	1	-
45～49	1,180	686	464	60	79	83	491	332	36	80	43	3	1	-	2	-
50～54	1,338	784	528	77	108	71	548	374	46	87	41	6	2	-	3	1
55～59	1,334	771	535	82	74	80	557	379	75	61	42	6	5	-	1	-
60～64	1,317	749	510	84	70	85	566	384	82	62	38	2	-	-	1	1
65～69	1,704	957	702	106	60	89	747	542	90	42	73	-	-	-	-	-
70～74	3,321	1,939	1,364	263	127	185	1,378	1,024	167	83	104	4	3	-	1	-
75～79	3,830	2,160	1,527	391	86	156	1,668	1,220	272	68	108	2	2	-	-	-
80～84	4,529	2,631	1,871	516	74	170	1,896	1,344	359	70	123	2	1	1	-	-
85～	6,458	3,997	2,886	810	44	257	2,454	1,775	501	39	139	7	6	-	1	-

※年齢不明者があるため総計は他の資料と一致しない

## 5. 事故種別、診療科目別搬送人員(市別)

月別 科目別	総 数	枚方市					寝屋川市					管轄外				
		小 計	急 病	一 般 負 傷	交 通 事 故	左 記 以 外	小 計	急 病	一 般 負 傷	交 通 事 故	左 記 以 外	小 計	急 病	一 般 負 傷	交 通 事 故	左 記 以 外
総 数	31,919	18,851	12,936	2,918	1,346	1,651	13,016	8,994	2,020	1,066	936	52	24	5	21	2
救 命 科	1,129	729	391	66	50	222	397	222	32	31	112	3	2	-	-	1
内 科	13,653	8,134	7,659	121	22	332	5,505	5,197	88	16	204	14	14	-	-	-
外 科	2,433	1,530	254	763	394	119	895	189	391	257	58	8	-	1	7	-
脳神経外科	4,737	2,575	1,241	859	248	227	2,158	1,044	726	255	133	4	1	2	1	-
循環器科	2,129	1,305	1,097	6	3	199	824	696	4	2	122	0	-	-	-	-
呼吸器科	260	154	91	-	-	63	105	65	3	-	37	1	1	-	-	-
消化器科	773	412	297	10	2	103	359	260	6	5	88	2	2	-	-	-
整形外科	4,195	2,389	660	980	616	133	1,790	503	711	493	83	16	1	1	13	1
精神科	218	130	116	-	-	14	88	78	-	-	10	0	-	-	-	-
産婦人科	382	262	125	2	3	132	120	80	1	1	38	0	-	-	-	-
小児科	1,407	908	775	76	3	54	495	434	35	3	23	4	3	1	-	-
耳鼻咽喉科	205	87	64	9	1	13	118	109	5	-	4	0	-	-	-	-
泌尿器科	187	99	84	2	-	13	88	71	3	-	14	0	-	-	-	-
眼科	80	47	25	14	2	6	33	21	11	-	1	0	-	-	-	-
皮膚科	9	7	4	-	-	3	2	1	-	-	1	0	-	-	-	-
その他	122	83	53	10	2	18	39	24	4	3	8	0	-	-	-	-

## 6. 事故種別、症度別搬送人員(市別)

事故種別 症度別	総 数	枚方市					寝屋川市					管轄外				
		小 計	急 病	一 般 負 傷	交 通 事 故	左 記 以 外	小 計	急 病	一 般 負 傷	交 通 事 故	左 記 以 外	小 計	急 病	一 般 負 傷	交 通 事 故	左 記 以 外
総 数	31,919	18,851	12,936	2,918	1,346	1,651	13,016	8,994	2,020	1,066	936	52	24	5	21	2
軽 症	19,479	11,382	7,726	2,094	1,195	367	8,056	5,417	1,500	934	205	41	14	5	21	1
中 等 症	11,346	6,864	4,760	764	138	1,202	4,473	3,197	487	113	676	9	8	-	-	1
重 症	582	321	212	34	12	63	260	185	19	13	43	1	1	-	-	-
死 亡	512	284	238	26	1	19	227	195	14	6	12	1	1	-	-	-
そ の 他	0	0	-	-	-	-	0	-	-	-	-	0	-	-	-	-

## 7. 曜日別搬送人員(市別)

月 別 曜日別	総 数	枚方市					寝屋川市					管轄外				
		小 計	急 病	一 般 負 傷	交 通 事 故	左 記 以 外	小 計	急 病	一 般 負 傷	交 通 事 故	左 記 以 外	小 計	急 病	一 般 負 傷	交 通 事 故	左 記 以 外
総 数	31,919	18,851	12,936	2,918	1,346	1,651	13,016	8,994	2,020	1,066	936	52	24	5	21	2
日 曜	4,351	2,552	1,827	412	135	178	1,789	1,286	289	111	103	10	3	2	5	-
月 曜	4,968	2,975	2,052	440	215	268	1,992	1,394	294	158	146	1	-	-	1	-
火 曜	4,543	2,660	1,804	384	200	272	1,878	1,278	300	152	148	5	2	1	2	-
水 曜	4,295	2,529	1,708	376	197	248	1,757	1,197	275	150	135	9	4	-	5	-
木 曜	4,491	2,690	1,859	403	197	231	1,795	1,244	283	148	120	6	4	-	2	-
金 曜	4,732	2,778	1,846	462	224	246	1,946	1,309	293	193	151	8	3	1	3	1
土 曜	4,539	2,667	1,840	441	178	208	1,859	1,286	286	154	133	13	8	1	3	1

## 8. 事故種別、応急処置別処置数

事故種別 応急処置	総 数	急 病	交 通 事 故	一 般 負 傷	左 記 以 外
総 数	148,814	107,918	10,760	23,255	6,881
止 血	815	112	174	470	59
固 定	380	32	140	149	59
人 工 呼 吸	492	391	5	52	44
胸 骨 圧 迫	370	304	4	40	22
うち 自動式 ※1	1	1	－	－	－
心 肺 蘇 生 法	656	544	11	59	42
うち 自動式	0	－	－	－	－
酸 素 吸 入	3,498	2,729	39	145	585
気 道 確 保	606	503	8	63	32
うち 経鼻 エア ※2	4	4	－	－	－
うち 喉頭鏡 ※3	50	38	－	12	－
うち マスク ※4	94	74	5	9	6
うち 気管挿管 ※5	270	240	1	20	9
保 温	15,921	12,331	1,021	2,569	－
被 覆	1,367	67	392	908	－
在 宅 療 法 継 続	5	3	－	2	－
在 宅 療 法 A ※6	0	－	－	－	－
在 宅 療 法 B ※7	1	1	－	－	－
在 宅 療 法 C ※8	3	2	－	1	－
シ ョ ッ ク パ ン ツ	1	1	－	－	－
除 細 動	83	75	3	5	－
静 脈 路 ( 輸 液 )	363	326	8	29	－
薬 剤 投 与	243	209	7	27	－
そ の 他 応 急 処 置	45,732	34,498	3,582	7,652	－
血 圧 測 定	30,765	21,172	2,381	4,788	2,424
聴 診 器	6,832	4,990	451	918	473
血 中 酸 素 飽 和 度	31,074	21,342	2,389	4,853	2,490
心 電 図 測 定	9,611	8,289	145	526	651
処 置 対 象 人 員	31,822	21,903	2,410	4,930	2,579

※1 うち自動式とは、自動式心マッサージ器を使用しての胸骨圧迫。

※2 うち経鼻エアとは、経鼻エアウェイを使用しての気道確保。

※3 うち喉頭鏡とは、喉頭鏡・鉗子等を使用しての異物除去。

※4 うちマスクとは、ラリングアルマスク・食道閉鎖式エアウェイ等を使用しての気道確保。

※5 うち気管挿管とは、気管挿管処置を実施して気道確保。

※6 在宅療法Aとは、在宅中心静脈栄養管理・在宅化学療法等により点滴処置が施されているもの。

※7 在宅療法Bとは、気管切開孔又は気管瘻・人工肛門等の外瘻処置が施されているもの。

※8 在宅療法Cとは、在宅療法A及び在宅療法B以外の処置が施されているもの。



# 9. 事故種別、医療機関別(開設主体別)搬送人員

事故種別 開設主体		総			急			交 通 事 故			一 般 負 傷			そ の 他		
		数	うち 管外	他 府 県	病	うち 管外	他 府 県	交 通 事 故	うち 管外	他 府 県	一 般 負 傷	うち 管外	他 府 県	そ の 他	うち 管外	他 府 県
総 数		31,919	5,642	1,125	21,954	3,495	671	2,433	445	102	4,943	885	227	2,589	817	125
救急告示	国 立	1,967	100	23	1,335	61	15	132	－	－	286	2	－	214	37	8
	公 立	4,256	110	7	3,225	63	5	218	2	－	576	3	1	237	42	1
	公 的	35	35	12	21	21	8	－	－	－	2	2	1	12	12	3
	私 病 院	24,310	4,778	538	16,342	2,937	286	2,027	399	60	3,904	757	108	2,037	685	84
	私 的 診療所	4	1	－	4	1	－	－	－	－	－	－	－	－	－	－
	小 計	30,572	5,024	580	20,927	3,083	314	2,377	401	60	4,768	764	110	2,500	776	96
その他	国 立	24	24	－	22	22	－	1	1	－	1	1	－	－	－	－
	公 立	128	12	1	110	5	－	－	－	－	－	－	－	18	7	1
	公 的	－	－	－	－	－	－	－	－	－	－	－	－	－	－	－
	私 病 院	981	547	526	730	365	351	46	41	41	153	116	115	52	25	19
	私 的 診療所	194	23	6	157	16	2	9	2	1	20	3	1	8	2	2
	小 計	1,327	606	533	1,019	408	353	56	44	42	174	120	116	78	34	22
計	国 立	1,991	124	23	1,357	83	15	133	1	－	287	3	－	214	37	8
	公 立	4,384	122	8	3,335	68	5	218	2	－	576	3	1	255	49	2
	公 的	35	35	12	21	21	8	－	－	－	2	2	1	12	12	3
	私 病 院	25,291	5,325	1,064	17,072	3,302	637	2,073	440	101	4,057	873	223	2,089	710	103
	私 的 診療所	198	24	6	161	17	2	9	2	1	20	3	1	8	2	2
	小 計	31,899	5,630	1,113	21,946	3,491	667	2,433	445	102	4,942	884	226	2,578	810	118
その他の 場 所		20	12	12	8	4	4	－	－	－	1	1	1	11	7	7
合 計		31,919	5,642	1,125	21,954	3,495	671	2,433	445	102	4,943	885	227	2,589	817	125

※国立病院は、厚生労働省が直接経営している施設等機関。 例) 国立病院機構大阪医療センター

※公立病院は、都道府県や市町村などの自治体が運営する医療機関。 例) 市立ひらかた病院

※公的病院は、厚生労働大臣が定めた公的団体を運営母体とする病院。

## 10. 過去10年間の救急出動件数・搬送人員・不搬送件数

### ・出動件数

	24年	25年	26年	27年	28年	29年	30年	1年	2年	3年
総 数	30,357	31,364	32,422	32,863	33,577	35,356	37,751	37,927	34,732	35,877
枚方市	18,080	18,688	19,193	19,669	20,159	21,105	22,513	22,723	20,845	21,205
寝屋川市	12,257	12,643	13,191	13,161	13,362	14,140	15,100	15,075	13,780	14,553
管轄外	20	33	38	33	56	111	138	129	107	119

### ・上表のうち、ドクターカー出動件数

	24年	25年	26年	27年	28年	29年	30年	1年	2年	3年
総 数						271	376	342	393	357
枚方市						168	203	205	233	194
寝屋川市						74	137	107	131	128
管轄外						29	36	30	29	35

※平成29年4月3日運用開始。

管轄外には、ドクターカー共同運用の交野市への出動を含む。

### ・搬送人員

	24年	25年	26年	27年	28年	29年	30年	1年	2年	3年
総 数	27,457	28,402	29,032	29,493	30,180	31,787	33,790	34,207	30,908	31,919
枚方市	16,534	17,043	17,216	17,703	18,118	18,844	20,141	20,412	18,520	18,851
寝屋川市	10,906	11,328	11,779	11,770	12,016	12,887	13,587	13,722	12,323	13,016
管轄外	17	31	37	20	46	56	62	73	65	52

### ・不搬送件数

	24年	25年	26年	27年	28年	29年	30年	1年	2年	3年
総 数	3,207	3,294	3,636	3,627	3,669	3,799	4,228	4,003	3,999	4,143
枚方市	1,748	1,867	2,133	2,119	2,220	2,374	2,532	2,448	2,420	2,450
寝屋川市	1,450	1,418	1,494	1,492	1,436	1,362	1,611	1,490	1,527	1,625
管轄外	9	9	9	16	13	63	85	65	52	68

※救急出動要請があつて出動した事案の内、医療機関に搬送しなかったもの。

死亡、拒否、緊急性の無いもの、誤報、悪戯、酩酊等。（医師搬送のための出動も含む）

## 11. 応急手当の普及活動状況

### ・各種講習会

年 署別	29年		30年		1年		2年		3年	
	回数 (回)	人数 (人)	回数 (回)	人数 (人)	回数 (回)	人数 (人)	回数 (回)	人数 (人)	回数 (回)	人数 (人)
総 数	246	10,533	247	10,012	239	10,643	100	3,280	257	8,321
枚方署 (消防本部含む)	144	7,945	129	7,003	148	8,050	49	1,896	158	6,711
枚方東署	44	1,085	53	1,292	33	837	22	489	40	550
寝屋川署	58	1,503	65	1,717	58	1,756	29	895	59	1,060

### ・普及員実施分

年 署別	29年		30年		1年		2年		3年	
	回数 (回)	人数 (人)	回数 (回)	人数 (人)	回数 (回)	人数 (人)	回数 (回)	人数 (人)	回数 (回)	人数 (人)
総 数	233	6,708	255	6,990	241	5,225	97	2,116	115	1,652
枚方署 (消防本部含む)	88	2,589	111	3,217	83	2,091	46	895	56	837
枚方東署	33	1,166	46	1,319	47	1,227	14	527	22	224
寝屋川署	112	2,953	98	2,454	111	1,907	37	694	37	591

## 12. 過去5年間の救急講習会

年 講習別	29年		30年		1年		2年		3年	
	回数 (回)	人数 (人)	回数 (回)	人数 (人)	回数 (回)	人数 (人)	回数 (回)	人数 (人)	回数 (回)	人数 (人)
PUSH～ いのちの授業	71	6,345	66	5,871	74	6,499	13	1,385	54	5,275
普通救命講習会	52	1,110	52	1,185	43	1,068	18	439	95	1,007
救命入門コース	65	1,760	74	1,990	51	1,639	26	685	48	964
普及員講習会	4	86	5	102	4	99	–	–	1	14
普及員再講習会	4	117	6	119	5	137	56	4	4	65
上級救命講習会	2	56	2	56	2	53	1	27	–	–
応急手当指導員 講習会	21	37	16	43	20	34	17	24	17	27

## 13. 過去5年間の一般市民実施の応急手当及び救命手当

年 処置別	29年	30年	1年	2年	3年
総 数	255	254	258	201	227
胸骨圧迫 人工呼吸	132	144	126	124	153
止血	36	28	41	40	30
保温	12	29	20	5	8
除細動 (AED)	9	5	8	6	5
その他	66	48	63	26	31

#### 14. 救急安心センターおおさか

相談内容	市別	総計	枚方市	寝屋川市
総 数		12,760	7,273	5,487
	救急医療相談	6,598	3,862	2,736
	医療機関案内	5,662	3,139	2,523
	その他	500	272	228
そのうち救急車の必要あり		420	261	159

#### 15. 過去5年間の1か月生存率、社会復帰率

	29年	30年	1年	2年	3年
1か月生存率(全体)	11.4%	9.3%	10.2%	14.5%	16.9%
社会復帰率(全体)	8.9%	6.6%	7.8%	8.6%	8.5%
一般市民により心肺機能停止の時点が目撃された心原性の心肺機能停止傷病者	123	151	128	152	130
うち、一般市民による応急処置あり	64	80	66	79	77
1か月後生存者数(率)	8 (12.5%)	9 (11.3%)	7 (10.6%)	15 (19.0%)	18 (23.4%)
1か月後社会復帰数(率)	7 (10.9%)	6 (7.5%)	6 (9.1%)	9 (11.4%)	9 (11.7%)
うち、一般市民による応急処置なし	59	71	62	73	53
1か月後生存者数(率)	6 (10.2%)	5 (7.0%)	6 (9.7%)	7 (9.6%)	4 (7.5%)
1か月後社会復帰数(率)	4 (6.8%)	4 (5.6%)	4 (6.5%)	4 (5.5%)	2 (3.8%)

※ 母数が少ないため、毎年統計には差がでます。

# 救助編

## 救助業務について

本消防組合では、昭和 43 年 12 月、人命救助技術と知識を習得した選抜隊員 10 人（2 隊）で編成した特別救助隊の運用を開始しました。都市構造の変化とともに、救助業務を着実に消防の一分野として形成していく中、昭和 61 年 4 月の消防法改正により救助隊の位置づけが明確になりました。

平成 21 年 4 月 1 日には、複雑多様化する大規模災害や特殊災害等に対応する体制を構築するために、枚方消防署に高度救助資器材を配備した高度救助隊の運用を開始し、現在では、特別救助隊員も合わせた 9 小隊 45 人（枚方、枚方東及び寝屋川消防署の本署に 15 人ずつ）の専門的な教育訓練を受けた高度な知識・技術を有する専任救助隊員が、人員及び救助資器材を最大限に活用し、人命救助を主任務として活動しています。

各署ともⅢ型救助工作車を 1 台配備し、いずれもクレーン、ウインチ、照明装備などを積載しています。

## 救助件数等の動向

令和 3 年中における救助活動状況をみますと、救助事故件数は 236 件（枚方市 137 件、寝屋川市 90 件、管轄外 9 件）で、前年（255 件）と比較して 19 件減少しています。

また、救助人員は 71 人であり、前年（118 件）と比較して 47 人減少しています。

## 1. 救助活動状況

### ・救助事故種別活動状況

区 分 件数及び人数		総 数	火災	救 助 事 故 種 別							
				交通	水難	風水害	機械	建物	ガス	破裂	その他
組 合	出動件数	236	54	33	11	1	4	45	3	－	85
	活動件数	236	54	33	11	1	4	45	3	－	85
	救助件数	67	－	12	9	－	3	24	2	－	17
	救助人員	71	－	14	10	－	3	24	2	－	18
枚 方 市	出動件数	137	30	20	3	1	1	28	1	－	53
	活動件数	137	30	20	3	1	1	28	1	－	53
	救助件数	31	－	8	1	－	－	13	1	－	8
	救助人員	33	－	10	1	－	－	13	1	－	8
寝 屋 川 市	出動件数	90	24	10	2	－	3	17	2	－	32
	活動件数	90	24	10	2	－	3	17	2	－	32
	救助件数	30	－	4	2	－	3	11	1	－	9
	救助人員	31	－	4	2	－	3	11	1	－	10
管 外	出動件数	9	－	3	6	－	－	－	－	－	－
	活動件数	9	－	3	6	－	－	－	－	－	－
	救助件数	6	－	－	6	－	－	－	－	－	－
	救助人員	7	－	－	7	－	－	－	－	－	－

出動件数：救助事故種別が適用かつ火災は救助開始時刻が判定できる事案。（途中引揚、救助者無の事案も含む。）

活動件数：上記の内、火災以外でも救助開始時刻が判定できる事案で、途中引揚を除く。

救助件数・人員：上記の内、救助者有の事案件数と救助した人数。

### ・災害分類別、隊別出動状況（1件につき複数隊が出動する場合があります。）

隊	災害分類	総 数	火 災	救 助	焼損事故	その他
総 数		301	92	126	16	67
枚 方 救 助 隊		123	40	46	5	32
枚 方 東 救 助 隊		66	21	24	8	13
寝 屋 川 救 助 隊		112	31	56	3	22

その他には消防事故に出動したが誤報、虚報であった場合も含む。

## 2. 救助人員の内訳

総 数	死亡	重症	中等症	軽症	その他	負傷無し
71	16	2	17	21	12	3

## 3. 過去10年間の救助活動件数・人員

年 種別	平成24年	平成25年	平成26年	平成27年	平成28年	平成29年	平成30年	令和元年	令和2年	令和3年
活動件数	228	228	209	196	220	263	316	240	255	236
救助人員	63	68	57	59	73	186	190	134	118	71

※ 救助人員：平成29年以降は算定基準を国への報告基準に合わせたもの。

## 4. 隊別訓練実施状況

訓練内容 隊別		組合		枚方救助隊		枚方東救助隊		寝屋川救助隊	
		回 数	1回平均 訓練時間	回 数	1回平均 訓練時間	回 数	1回平均 訓練時間	回 数	1回平均 訓練時間
総 数		3,072	1:23	938	1:22	1,136	1:19	998	1:29
体力錬成		379	0:58	132	0:59	68	0:53	179	0:58
ロープ基本・応用		189	1:14	19	1:10	125	1:14	45	1:16
検索・救助		58	1:35	45	1:38	4	1:32	9	1:23
救助器具取扱 (ロープ)		38	1:20	6	1:35	26	1:18	6	1:15
救助器具取扱		648	1:10	260	1:05	204	1:03	184	1:25
想定訓練		491	1:21	149	1:20	168	1:19	174	1:24
その他の訓練	規 律	1	0:20					1	0:20
	指 導	5	1:54	1	1:00			4	2:07
	水 難	116	1:59	43	2:03	41	1:45	32	2:10
	特 別	333	1:58	96	2:01	107	2:01	130	1:54
	合 同	24	2:07	9	3:01	5	1:29	10	1:39
	その他	790	1:27	178	1:29	388	1:18	224	1:41



## 5. 過去5年間の消防救助技術近畿地区指導会出場状況

種目別 出場年及び チーム数		陸上の部							水上の部						
		基礎訓練		連携訓練					基礎訓練		連携訓練				
		ロープブリッジ渡過	はしご登はん	ロープ応用登はん	ほふく救出	ロープブリッジ救出	引揚救助	障害突破	基本泳法	複合検索	溺者搬送	人命救助	溺者救助	水中結索	水中検索救助
平成 29年	出場チーム数				1	2	2	2	4		1	2	1	1	
	入賞チーム数				1	1	1	1	2		-	-	1	-	
	全国大会出場チーム数				-	-	1	-	◎1		-	-	-	-	
平成 30年	出場チーム数	第47回消防救助技術近畿地区指導会 平成30年西日本豪雨のため中止													
	入賞チーム数														
	全国大会出場チーム数														
令和 元年	出場チーム数				1	2	2	2	1		1	2		1	1
	入賞チーム数				-	1	1	-	1		1	1		-	1
	全国大会出場チーム数				-	-	-	-	-		-	-		-	-
令和 2年	出場チーム数	第49回消防救助技術近畿地区指導会 新型コロナウイルス感染症拡大防止のため延期													
	入賞チーム数														
	全国大会出場チーム数														
令和 3年	出場チーム数	第49回消防救助技術近畿地区指導会 新型コロナウイルス感染症拡大防止のため中止													
	入賞チーム数														
	全国大会出場チーム数														

※ ◎1＝1位で出場、斜線＝エントリーせず

# 地域防災編

## 消防団

消防団は、郷土愛護の精神を基調としており、地域に密着した防災活動機関です。火災等の災害時には、消防署長の所管の下に行動し防災活動、応急救護活動等に当たっています。

また、火災予防のため巡回警戒及び広報活動を行い、さらに地域住民に対して防災指導を積極的に行うなど、地域防災の重要な役割を担っています。

## 枚方寝屋川消防組合防火委員会

幼年・少年両消防クラブ及び婦人防火クラブ等の防火防災組織を指導育成し、これらの組織の発展に寄与するとともに、防火啓発活動を通して、地域住民の防火防災意識を高揚し、火災のない災害に強い安全なまちづくりの実現に資することを目的としています。

## 幼年消防クラブ

幼年消防クラブは、火に対して興味を持ち始める幼年期に、火の正しい取扱い方を指導教育することにより、火遊び等による火災の減少を図るとともに、社会教育の一環として、消防の仕事を理解することを目的としています。

また、幼年消防クラブでの各種活動を通じて家族全員の防火意識の啓発にも寄与しています。

## 少年消防クラブ

少年消防クラブは、小学4年生から6年生までを対象に、学校や家庭における火災予防や防災に関する知識を習得し、防火・防災意識の普及と高揚を図ることを目的とする一方、クラブ活動を通じて、団体生活における協調性及び礼儀と規律を習得することを目的としています。

また、春と秋の火災予防運動期間中に消防職員と少年消防クラブ員とで実施する防火キャンペーンなどを通じて広く地域住民に火災予防を呼びかけています。

## 婦人防火クラブ

婦人防火クラブは、日常生活において火気を取扱う女性に対し、防火意識の普及を図るとともに、地域住民に対して防火意識の普及と高揚を図り、災害に強い安全なまちづくりに寄与すること、また、家庭や地域での応急手当の普及促進に努めることを目的としています。

また、秋と春の火災予防運動期間中に消防職員と婦人防火クラブ員とで実施する防火キャンペーンなどを通じて広く地域住民に火災予防を呼びかけています。

なお、枚方市婦人消防クラブについては平成5年10月より活動休止中です。

## 1. 消防団員の職業別状況

クラブ名	総 数	農 業	林業・狩猟業	鉱 業	建設業	製造業	卸売業小売業	金融・保険業	不動産業	運輸通信業	電気ガス水道 熱供給業	サービス業	公務員	その他
総 数	822	18	0	1	67	95	36	19	5	29	19	79	100	354
枚方市	455	11	－	－	61	95	35	19	4	26	18	76	58	52
寝屋川市	367	7	－	1	6	－	1	－	1	3	1	3	42	302

## 2. 消防団の出動状況

区分	出動別	総数	火災	水災	警戒	訓練	その他
出動分団(班)数	総 数	1,457	208	0	0	1,221	28
	枚方市	1,149	178	－	－	943	28
	寝屋川市	308	30	－	－	278	－
出動団員数	総 数	5,068	468	0	0	4,600	0
	枚方市	3,773	295	－	－	3,478	－
	寝屋川市	1,295	173	－	－	1,122	－
出動車両数	総 数	919	98	0	0	821	0
	枚方市	702	68	－	－	634	－
	寝屋川市	217	30	－	－	187	－

### 3. 分団別消防団員数及び消防機械

区分 市別・分団別		消 防 団 員							消 防 機 械				
		総 数	団 長	副 団 長	分 団 長	副 分 団 長	部 長	班 長	団 員	総 数	ポ ン プ 車	小型動力ポンプ積 載車	小型動力ポン プ
総 数		823	2	10	18	18	31	82	662	83	2	74	7
枚 方 市	小 計	455	1	6	11	11	31	49	346	51	1	43	7
	本部事務局	7	1	6	－	－	－	－	－	1	－	1	－
	枚方分団	24	－	－	1	1	3	4	15	2	1	1	－
	蹉跎分団	32	－	－	1	1	3	4	23	4	－	4	－
	川越分団	35	－	－	1	1	3	4	26	4	－	4	－
	山田分団	41	－	－	1	1	3	7	29	7	－	7	－
	殿一分団	39	－	－	1	1	3	8	26	5	－	5	－
	殿二分団	56	－	－	1	1	3	6	45	4	－	4	－
	樟葉分団	39	－	－	1	1	3	4	30	4	－	4	－
	津田分団	59	－	－	1	1	3	4	50	6	－	4	2
	菅原分団	53	－	－	1	1	3	3	45	7	－	5	2
	氷室分団	52	－	－	1	1	3	3	44	6	－	3	3
	女性分団	18	－	－	1	1	1	2	13	1	－	1	－
	寝 屋 川 市	小 計	368	1	4	7	7	－	33	316	32	1	31
団本部		5	1	4	－	－	－	－	－	0	－	－	－
第1南分団		53	－	－	1	1	－	6	45	6	－	6	－
第1北分団		53	－	－	1	1	－	6	45	6	－	6	－
第2分団		89	－	－	1	1	－	7	80	7	－	7	－
第3分団		58	－	－	1	1	－	5	51	5	－	5	－
第4分団		51	－	－	1	1	－	4	45	4	－	4	－
第5分団		44	－	－	1	1	－	4	38	4	1	3	－
女性分団		15	－	－	1	1	－	1	12	0	－	－	－

#### 4. 枚方市消防団員の構成

##### ・消防団員の年齢

年齢別 階級別	総 数	20歳 以 下	21歳 ～ 25歳	26歳 ～ 30歳	31歳 ～ 35歳	36歳 ～ 40歳	41歳 ～ 45歳	46歳 ～ 50歳	51歳 ～ 55歳	56歳 以 上
総 数	455	3	7	7	15	45	59	102	99	118
団 長	1	—	—	—	—	—	—	—	—	1
副団長	6	—	—	—	—	—	—	—	1	5
分団長	11	—	—	—	—	—	—	3	2	6
副分団長	11	—	—	—	—	—	—	1	2	8
部 長	31	—	—	—	—	1	3	9	7	11
班 長	49	—	—	—	2	4	7	16	15	5
団 員	346	3	7	7	13	40	49	73	72	82

##### ・消防団員の在団年数

年齢別 階級別	総 数	1 年 未 満	1 年 以 上 5 年 未 満	5 年 以 上 10 年 未 満	10 年 以 上 15 年 未 満	15 年 以 上 20 年 未 満	20 年 以 上 25 年 未 満	25 年 以 上 30 年 未 満	30 年 以 上
総 数	455	19	54	83	58	80	63	62	36
団 長	1	—	—	—	—	—	—	—	1
副団長	6	—	—	—	—	—	—	1	5
分団長	11	—	—	—	—	2	2	5	2
副分団長	11	—	—	—	1	3	2	5	—
部 長	31	—	—	4	5	12	5	2	3
班 長	49	—	1	12	12	11	9	3	1
団 員	346	19	53	67	40	52	45	46	24

## 5. 寝屋川市消防団員の構成

### ・消防団員の年齢

年齢別 階級別	総 数	20歳 以 下	21歳 ～ 25歳	26歳 ～ 30歳	31歳 ～ 35歳	36歳 ～ 40歳	41歳 ～ 45歳	46歳 ～ 50歳	51歳 ～ 55歳	56歳 以 上
総 数	368	2	5	6	15	25	48	84	72	111
団 長	1	—	—	—	—	—	—	—	—	1
副団長	4	—	—	—	—	—	—	1	—	3
分団長	7	—	—	—	—	—	2	—	1	4
副分団長	7	—	—	—	—	—	—	—	—	7
部 長	0	—	—	—	—	—	—	—	—	—
班 長	33	—	—	—	—	—	3	6	7	17
団 員	316	2	5	6	15	25	43	77	64	79

### ・消防団員の在団年数

年齢別 階級別	総 数	1 年 未 満	1 年 以 上 5 年 未 満	5 年 以 上 10 年 未 満	10 年 以 上 15 年 未 満	15 年 以 上 20 年 未 満	20 年 以 上 25 年 未 満	25 年 以 上 30 年 未 満	30 年 以 上
総 数	368	15	52	68	70	52	39	40	32
団 長	1	—	—	—	—	—	—	—	1
副団長	4	—	—	—	—	1	—	1	2
分団長	7	—	—	—	—	3	2	1	1
副分団長	7	—	—	—	2	2	2	—	1
部 長	0	—	—	—	—	—	—	—	—
班 長	33	—	—	4	7	9	1	6	6
団 員	316	15	52	64	61	37	34	32	21

## 6. 幼年・少年消防クラブ結成及び活動状況

### ・幼年消防クラブ

クラブ名	クラブ員数	防火教室	指導者講習会	その他	参加延べ人員
総 数	1,914	10	0	0	233
枚方市幼年消防クラブ	1,044	5	－	－	127
寝屋川市幼年消防クラブ	870	5	－	－	106

### ・枚方市幼年消防クラブ

クラブ名	結成年月日	クラブ員数
光の峰保育園	昭和58年10月1日	129
第二光の峰保育園	昭和58年10月1日	96
香里ヶ丘愛児園	昭和58年10月1日	65
津田保育園	昭和58年10月1日	125
三矢ゆりかご保育園	昭和58年10月1日	168
ギンガ保育園	昭和58年10月1日	135
長尾保育園	昭和58年10月1日	188
第2長尾保育園	協力園	138

### ・寝屋川市幼年消防クラブ

クラブ名	結成年月日	クラブ員数
なかよし保育園	昭和58年10月1日	137
めぐみ保育園	昭和58年10月1日	119
アカシヤ保育園	昭和58年10月1日	108
ゆりかご保育園	昭和58年10月1日	106
本町保育園	昭和59年2月17日	123
こまどり保育園	昭和59年2月27日	105
桜木保育園	令和2年11月16日	94
第2アカシヤ保育園	協力園	78

### ・少年消防クラブ

クラブ名	クラブ員数	防火教室	研修会	実践活動	施設見学	広報活動	式典	その他	参加延べ人員
総 数	66	9	－	－	2	－	5	－	292
枚方消防署少年消防クラブ	22	2	－	－	1	－	2	－	87
枚方東消防署少年消防クラブ	22	3	－	－	1	－	2	－	111
寝屋川消防署少年消防クラブ	22	4	－	－	－	－	1	－	94

枚方消防署少年消防クラブ：

- ・昭和56年11月28日に小倉小学校区で結成
- ・平成25年4月1日付けで枚方消防署管内の小学校区に拡大

枚方東消防署少年消防クラブ：

- ・昭和58年12月18日に牧野小学校区で結成
- ・平成25年4月1日付けで枚方東消防署管内の小学校区に拡大

寝屋川消防署少年消防クラブ：

- ・昭和53年8月29日に中央小学校区で結成
- ・昭和53年10月15日に第五小学校区で結成
- ・平成25年4月1日付けで寝屋川消防署管内の小学校区に拡大



## 7. 婦人防火クラブ結成及び活動状況

### ・結成状況

クラブ名	結成年月日
寝屋川市婦人防火クラブ	昭和52年12月21日

支 部 名	結成年月日	クラブ員数
総 数		352
御幸東町支部	昭和53年2月1日	200
黒原橘町 //	昭和57年12月23日	105
明和 //	昭和62年6月15日	1
東高柳2丁目 //	平成11年4月1日	25
黒原城内町 //	平成15年4月1日	21
高柳7丁目 //	休会中	
香里北之町 //	休会中	
本町香南園 //	休会中	
石津東町 //	休会中	
御幸西町 //	休会中	
高柳5丁目南 //	休会中	
高柳2丁目南 //	休会中	
平池町 //	休会中	
本町西地区 //	休会中	
日之出町 //	休会中	
大利元町 //	休会中	

### ・活動状況

ク ラ ブ 名	クラブ員数	施設見学	研修会	広報活動	式 典	会議・活動	参加延べ人員
寝屋川市婦人防火クラブ	352	-	-	3	-	2	6

## 8. 地域防災向上センター

	出前講座		自主防災訓練		救命講習						少年消防 クラブ指導		幼年消防 クラブ指導		飲食店等 立入検査	
					普通救命講習		救命入門等(その他)コース		PUSH命の授業							
	件数	人数	件数	人数	件数	人数	件数	人数	件数	人数	件数	人数	件数	人数	件数	人数
総 数	3	8	1	3	22	65	25	71	55	156	4	11	9	26	127	381
1月	-	-	-	-	-	-	1	3	-	-	-	-	-	-	6	18
2月	-	-	-	-	-	-	-	-	-	-	-	-	-	-	5	15
3月	-	-	-	-	1	3	2	7	-	-	-	-	-	-	9	27
4月	1	3	-	-	5	14	1	3	-	-	1	3	-	-	10	30
5月	-	-	-	-	-	-	-	-	-	-	-	-	-	-	11	33
6月	-	-	-	-	1	3	2	6	7	20	-	-	4	12	14	42
7月	-	-	-	-	4	12	7	17	13	32	1	2	1	2	12	36
8月	-	-	-	-	-	-	-	-	-	-	-	-	2	6	11	33
9月	-	-	-	-	-	-	-	-	-	-	-	-	-	-	5	15
10月	-	-	-	-	2	6	1	3	20	60	-	-	2	6	15	45
11月	2	5	-	-	6	18	6	18	10	29	-	-	-	-	14	42
12月	-	-	1	3	3	9	5	14	5	15	2	6	-	-	15	45

## 9. 幼年・少年消防クラブ、婦人防火クラブ 防火委員会 表彰歴

令和4年4月1日現在

受賞年月日	クラブ名	表彰区分	
昭和57年3月28日	寝屋川市少年消防クラブ	優良少年消防クラブ表彰	(財)大阪府消防協会
8月3日	寝屋川市少年消防クラブ	優良少年消防クラブ表彰	(財)日本防火協会
昭和58年3月13日	枚方市婦人消防クラブ	優良婦人防火クラブ表彰	(財)日本防火協会
昭和60年3月24日	枚方市少年消防クラブ	優良少年消防クラブ表彰	(財)大阪府消防協会
3月29日	寝屋川市少年消防クラブ	優良少年消防クラブ表彰 (表彰楯)	全国少年消防クラブ運営指導協議会
8月3日	枚方市少年消防クラブ	優良少年消防クラブ表彰	(財)日本防火協会
昭和62年3月26日	枚方市少年消防クラブ	優良少年消防クラブ表彰 (表彰楯)	全国少年消防クラブ運営指導協議会
昭和63年3月9日	当消防組合防火委員会	優良防火委員会表彰	(財)日本防火協会
3月27日	長尾保育園幼年消防クラブ	優良幼年消防クラブ表彰	(財)大阪府消防協会
	香里ヶ丘愛児園幼年消防クラブ	優良幼年消防クラブ表彰	(財)大阪府消防協会
	なかよし保育園幼年消防クラブ	優良幼年消防クラブ表彰	(財)大阪府消防協会
	枚方市婦人消防クラブ	優良婦人防火クラブ表彰	(財)大阪府消防協会
	寝屋川市婦人防火クラブ	優良婦人防火クラブ表彰	(財)大阪府消防協会
平成元年3月26日	津田保育園幼年消防クラブ	優良幼年消防クラブ表彰	(財)大阪府消防協会
	ギンガ保育園幼年消防クラブ	優良幼年消防クラブ表彰	(財)大阪府消防協会
	アカシヤ保育園幼年消防クラブ	優良幼年消防クラブ表彰	(財)大阪府消防協会
	めぐみ保育園幼年消防クラブ	優良幼年消防クラブ表彰	(財)大阪府消防協会
6月2日	寝屋川市婦人防火クラブ	優良婦人防火クラブ表彰	(財)日本防火協会
平成2年2月19日	寝屋川市婦人防火クラブ	優良婦人防火クラブ表彰	大阪府婦人防火クラブ連絡協議会
3月25日	光の峰保育園幼年消防クラブ	優良幼年消防クラブ表彰	(財)大阪府消防協会
	三矢ゆりかご保育園幼年消防クラブ	優良幼年消防クラブ表彰	(財)大阪府消防協会
	ゆりかご保育園幼年消防クラブ	優良幼年消防クラブ表彰	(財)大阪府消防協会
	本町保育園幼年消防クラブ	優良幼年消防クラブ表彰	(財)大阪府消防協会
3月27日	寝屋川市少年消防クラブ	優良少年消防クラブ表彰 (表彰旗)	全国少年消防クラブ運営指導協議会
4月24日	枚方市婦人消防クラブ	優良婦人防火クラブ表彰	(財)日本防火協会

受賞年月日	クラブ名	表彰区分	
平成3年3月17日	こまどり保育園幼年消防クラブ	優良幼年消防クラブ表彰	(財)大阪府消防協会
	第2光の峰保育園幼年消防クラブ	優良幼年消防クラブ表彰	(財)大阪府消防協会
平成4年2月20日	寝屋川市少年消防クラブ	優良少年消防クラブ表彰	(財)日本防火協会
平成5年3月26日	枚方市少年消防クラブ	優良少年消防クラブ表彰 (表彰旗)	全国少年消防クラブ運営指導協議会
平成8年2月 8日	寝屋川市婦人防火クラブ	大阪府知事感謝状	大阪府婦人防火クラブ連絡協議会10 周年記念式典
	寝屋川市婦人防火クラブ 島田 治子	優良婦人防火クラブ員表彰	大阪府婦人防火クラブ連絡協議会
平成9年3月23日	寝屋川市少年消防クラブ	優良少年消防クラブ表彰	(財)大阪府消防協会
平成10年2月6日	寝屋川市婦人防火クラブ 田中 夏美	優良婦人防火クラブ員表彰	大阪府婦人防火クラブ連絡協議会
3月22日	枚方市少年消防クラブ	優良少年消防クラブ表彰	(財)大阪府消防協会
	寝屋川市婦人防火クラブ 田中 夏美	優良婦人防火クラブ員表彰	(財)大阪府消防協会
平成11年2月5日	寝屋川市婦人防火クラブ 東田 千鶴子	優良婦人防火クラブ員表彰	大阪府婦人防火クラブ連絡協議会
3月21日	寝屋川市婦人防火クラブ 田中 夏美	優良婦人消防隊員表彰	(財)日本消防協会
平成12年2月10日	寝屋川市婦人防火クラブ 掛川 美美子	優良婦人防火クラブ員表彰	大阪府婦人防火クラブ連絡協議会
3月19日	寝屋川市婦人防火クラブ	優良婦人防火クラブ表彰	(財)大阪府消防協会
平成13年2月5日	寝屋川市婦人防火クラブ 皆川 操	優良婦人防火クラブ員表彰	大阪府婦人防火クラブ連絡協議会
平成14年2月7日	寝屋川市婦人防火クラブ 吉野 美寿和	優良婦人防火クラブ員表彰	大阪府婦人防火クラブ連絡協議会
3月26日	寝屋川市少年消防クラブ	優良少年消防クラブ表彰 (表彰楯)	全国少年消防クラブ運営指導協議会
平成15年2月6日	寝屋川市婦人防火クラブ 山田 勝子	優良婦人防火クラブ員表彰	大阪府婦人防火クラブ連絡協議会
11月19日	枚方市少年消防クラブ 寝屋川市婦人防火クラブ	優良少年消防クラブ表彰 優良婦人防火クラブ表彰	(財)日本防火協会
平成16年2月6日	寝屋川市婦人防火クラブ 西尾 美佐子	優良婦人防火クラブ員表彰	大阪府婦人防火クラブ連絡協議会
平成17年2月4日	寝屋川市婦人防火クラブ 合田 町子	優良婦人防火クラブ員表彰	大阪府婦人防火クラブ連絡協議会
平成18年2月3日	寝屋川市婦人防火クラブ	大阪府知事感謝状	大阪府婦人防火クラブ連絡協議会20 周年記念式典
	寝屋川市婦人防火クラブ 林 シヅ	優良婦人防火クラブ員表彰	大阪府婦人防火クラブ連絡協議会
平成19年2月9日	寝屋川市婦人防火クラブ 米谷 信子	優良婦人防火クラブ員表彰	大阪府婦人防火クラブ連絡協議会
3月26日	枚方市少年消防クラブ (小倉小学校区)	優良な少年消防クラブ表彰 (楯)	全国少年消防クラブ運営指導協議会
	枚方市少年消防クラブ (牧野小学校区)	優良な少年消防クラブ表彰 (楯)	全国少年消防クラブ運営指導協議会

受賞年月日	クラブ名	表彰区分	
平成20年1月31日	寝屋川市婦人防火クラブ 田中 夏美	優良婦人防火クラブ員表彰	(財)日本防火協会
2月6日	寝屋川市婦人防火クラブ 内海 世津子	優良婦人防火クラブ員表彰	大阪府婦人防火クラブ連絡協議会
11月27日	寝屋川市婦人防火クラブ 田中 夏美	消防功労者総務大臣表彰	総務省
平成21年2月5日	寝屋川市婦人防火クラブ 長尾 直美	優良婦人防火クラブ員表彰	大阪府婦人防火クラブ連絡協議会
3月22日	枚方市少年消防クラブ (小倉小学校区)	優良少年消防クラブ表彰	(財)大阪府消防協会
	枚方市少年消防クラブ (牧野小学校区)	優良少年消防クラブ表彰	(財)大阪府消防協会
平成22年2月9日	寝屋川市婦人防火クラブ 山門 澄子	優良婦人防火クラブ員表彰	大阪府婦人防火クラブ連絡協議会
平成23年1月26日	寝屋川市婦人防火クラブ 山口 千代子	優良婦人防火クラブ員表彰	大阪府婦人防火クラブ連絡協議会
3月28日	枚方市少年消防クラブ (小倉小学校区)	特に優良な少年消防クラブ表 彰(表彰旗、楯)	全国少年消防クラブ運営指導協議会
	枚方市少年消防クラブ (牧野小学校区)	特に優良な少年消防クラブ表 彰(表彰旗、楯)	全国少年消防クラブ運営指導協議会
11月15日	大阪府婦人防火クラブ 連絡協議会 田中 夏美	藍綬褒章(平成23年秋の褒 章)	総務省
平成24年1月24日	寝屋川市婦人防火クラブ 宮崎 光子	優良婦人防火クラブ員表彰	大阪府婦人防火クラブ連絡協議会
平成27年1月27日	寝屋川市婦人防火クラブ 上山 久子	優良婦人防火クラブ員表彰	大阪府婦人防火クラブ連絡協議会
平成28年1月26日	寝屋川市婦人防火クラブ 福島 洋子	優良婦人防火クラブ員表彰	大阪府婦人防火クラブ連絡協議会
平成29年1月24日	寝屋川市婦人防火クラブ 井田 正子	優良婦人防火クラブ員表彰	大阪府婦人防火クラブ連絡協議会
平成30年1月23日	寝屋川市婦人防火クラブ  定岡 亜紀	優良婦人防火クラブ員表彰	大阪府婦人防火クラブ連絡協議会
平成30年3月7日	寝屋川市婦人防火クラブ	優良婦人防火クラブ員表彰	(一財)日本防火・防災協会
平成31年1月22日	寝屋川市婦人防火クラブ  是澤 雅美	優良婦人防火クラブ員表彰	大阪府婦人防火クラブ連絡協議会
令和元年5月24日	寝屋川市婦人防火クラブ 連絡協議会 田中 夏美	旭日双光章  (令和元年春の叙勲)	総務省
令和3年1月4日	寝屋川市婦人防火クラブ  白江 弘子	優良婦人防火クラブ員表彰	大阪府婦人防火クラブ連絡協議会